

รายละเอียดคุณลักษณะเฉพาะ (Terms of Reference : TOR)

ประกวดราคาซื้อวัสดุเครื่องแต่งกาย

โรงพยาบาลอรัญประเทศ

๑. ความเป็นมา

โรงพยาบาลอรัญประเทศ จังหวัดสระแก้ว เป็นสถานบริการด้านสาธารณสุขอันประกอบด้วย การส่งเสริมสุขภาพ การป้องกันควบคุมโรค การรักษาพยาบาลและการฟื้นฟูสภาพแก่ผู้ป่วยที่มาใช้บริการ การให้บริการสาธารณสุขขั้นพื้นฐานในพื้นที่รับผิดชอบกลุ่มเสี่ยงและกลุ่มด้อยโอกาส ซึ่งในแต่ละวันมีผู้มารับบริการจำนวนมากและมีผู้ป่วยที่จำเป็นต้องนอนพักรักษาอาการป่วยในโรงพยาบาล และเจ้าหน้าที่ผู้ให้บริการผู้ป่วยมีจำเป็นต้องใช้เครื่องแต่งกายที่เหมาะสมเพื่อความสะอาดในการปฏิบัติหน้าที่ มีความสะอาดปราศจากเชื้อและความปลอดภัยในการรักษาผู้ป่วย ดังนั้น จึงมีความจำเป็นต้องซื้อวัสดุประเภทเครื่องแต่งกายเพื่อใช้ในราชการต่อไป

๒. คุณสมบัติของผู้เสนอราคา

๒.๑ ต้องเป็นผู้มีอาชีพขายพัสดุที่ประกวดราคาซื้อด้วยวิธีการทางอิเล็กทรอนิกส์

๒.๒ ต้องไม่เป็นผู้ที่ถูกระบุชื่อไว้ในบัญชีรายชื่อผู้ทำงานของทางราชการ และได้แจ้งเวียนชื่อแล้ว หรือไม่เป็นผู้ที่ได้รับผลของการสั่งให้นิติบุคคลหรือบุคคลอื่นเป็นผู้ทำงานตามระเบียบของทางราชการ

๒.๓ ต้องไม่เป็นผู้มีผลประโยชน์ร่วมกันกับผู้ประสงค์จะเสนอราคารายอื่น และ/หรือต้องไม่เป็นผู้มีผลประโยชน์ร่วมกันกับผู้ให้บริการตลาดกลางอิเล็กทรอนิกส์ ณ วันประกาศประกวดราคาซื้อด้วยวิธีการทางอิเล็กทรอนิกส์

๒.๔ ต้องไม่เป็นผู้ได้รับเอกสิทธิ์หรือความคุ้มกัน ซึ่งอาจปฏิเสธไม่ยอมขึ้นศาลไทย เว้นแต่ รัฐบาลของผู้ประสงค์จะเสนอราคาได้มีคำสั่งให้สละสิทธิ์และความคุ้มกันเช่นนั้น

๒.๕ บุคคลหรือนิติบุคคลที่จะเข้าเป็นคู่สัญญาต้องไม่อยู่ในฐานะเป็นผู้ไม่แสดงบัญชีรายรับรายจ่ายหรือแสดงบัญชีรายรับรายจ่ายไม่ถูกต้องครบถ้วนในสาระสำคัญ

๒.๖ บุคคลหรือนิติบุคคลที่จะเข้าเป็นคู่สัญญากับหน่วยงานของรัฐซึ่งได้ดำเนินการจัดซื้อจัดจ้างด้วยระบบอิเล็กทรอนิกส์ (e-Government Procurement : e-GP) ต้องลงทะเบียนในระบบอิเล็กทรอนิกส์ของกรมบัญชีกลางที่เว็บไซต์ศูนย์ข้อมูลจัดซื้อจัดจ้างภาครัฐ

๒.๗ คู่สัญญาต้องรับจ่ายเงินผ่านบัญชีเงินฝากกระแสรายวัน เว้นแต่การรับจ่ายเงินแต่ละครั้ง ซึ่งมีมูลค่าไม่เกินสามหมื่นบาทคู่สัญญาอาจรับจ่ายเป็นเงินสดก็ได้

/ ๓. รูปแบบ...

คณะกรรมการกำหนดคุณลักษณะเฉพาะ

ลงชื่อ.....ประธานกรรมการ

(นางจิราภรณ์ อ่อนน้อม)

พยาบาลวิชาชีพชำนาญการ

ลงชื่อ.....กรรมการ

(นางสาวรำไพ หาญมนต์)

พยาบาลวิชาชีพชำนาญการ

ลงชื่อ.....กรรมการ

(นางพเยาว์ เกาวะริต)

นักกายภาพบำบัดชำนาญการ

๓. รูปแบบรายการ เงื่อนไขและข้อกำหนด

๓.๑ ผู้เสนอราคาจะต้องแสดงรายการผลการทดสอบคุณภาพเนื้อผ้าที่ใช้ในการตัดเย็บโดยสถาบันพัฒนาอุตสาหกรรมสิ่งทอ ระยะเวลาไม่เกิน ๖ เดือน นับถึงวันเปิดซอง

๓.๒ สีของผ้าและสีพิมพ์ชื่อหน่วยงานต้องไม่ตก เนื้อผ้าต้องไม่หดตัวเกิน ๕% ฝีมือน้อยกว่า ๑๐ ฝีมือน้อยกว่า ๑๐ ฝีมือน้อยกว่า ๑๐ นิ้ว

๓.๓ ขนาดตัวหนังสือ - ตัวหนังสือพิมพ์ลายผ้า ตามที่โรงพยาบาลรัฐประเทศกำหนด

๓.๔ คุณภาพของผ้าต้องเทียบเท่า หรือดีกว่าที่กำหนดไว้

๓.๕ ผ้าทุกชนิดให้ตัดตามความยาวของผ้า

๓.๖ ผู้เสนอราคาต้องส่งตัวอย่างเนื้อผ้าตามรายการที่เสนอราคา ๑ ชิ้น ขนาด ๑๒x๑๒ นิ้ว เพื่อประกอบการพิจารณา ภายใน ๕ วันทำการ ตามที่กำหนดไว้ในประกาศประกวดราคาซื้อด้วยวิธีประกวดราคาอิเล็กทรอนิกส์ (e-bidding) เพื่อประกอบการพิจารณา สำหรับตัวอย่างการพิมพ์ข้อความไม่จำเป็นต้องพิมพ์ข้อความตามที่กำหนดก็ได้ แต่ต้องมีตัวอย่างผลงานการพิมพ์ผ้าด้วยสีกำหนดมาประกอบด้วย ทั้งนี้ทางราชการขอสงวนสิทธิ์จะไม่คืนตัวอย่างดังกล่าว โดยถือว่าเป็นสิทธิ์ของทางราชการ (ประทับตราชื่อผู้เสนอราคาที่มีมุมใดมุมหนึ่งของผ้า) คุณภาพของผ้าต้องเทียบเท่าหรือดีกว่าที่กำหนดไว้

๓.๗ โรงพยาบาลสามารถสุ่มตรวจสินค้าที่ได้รับจากผู้ชนะการเสนอราคาเมื่อมีข้อสงสัย โดยส่งไปทดสอบที่สถาบันพัฒนาอุตสาหกรรมสิ่งทอ และผู้ที่ชนะการเสนอราคาต้องเป็นผู้เสียค่าใช้จ่ายในการทดสอบทุกรายการ

๓.๘ โรงพยาบาลรัฐประเทศ จะพิจารณาราคาเฉพาะผู้ที่ผ่านการทดสอบคุณภาพเท่านั้น ผู้เสนอราคาต้องเสนอราคาทุกรายการโดยคณะกรรมการจะพิจารณาจากยอดราคารวมของสินค้า

๓.๙ ผ้าทุกรายการ มีตัวอย่างขอดูได้ที่โรงพยาบาลรัฐประเทศ และจะพิจารณาตรวจรับเฉพาะการตัดเย็บตามตัวอย่างเท่านั้น

๔. ข้อกำหนดในการทดสอบคุณภาพ

๔.๑ การรับประกันคุณภาพผลิตภัณฑ์

- ผ้าที่ใช้ในการตัดเย็บ จะต้องผ่านการตรวจสอบจากสถาบันอุตสาหกรรมสิ่งทอ ผลทดสอบผ้าต้องไม่เกิน ๖ เดือน นับจากวันยื่นซอง พร้อมทั้งนำผลทดสอบผ้าตัวจริงมาแสดงพร้อมตัวอย่าง ตามข้อกำหนดของแต่ละรายการ

- เส้นด้ายต้องเรียบและขนาดต้องสม่ำเสมอ ไม่มีรอยฉีกขาดและรอยเปื้อนของสีหรือน้ำมัน

- หลังจากผู้ชนะการประมูลฯ ได้ส่งมอบผ้าให้โรงพยาบาลรัฐประเทศ และคณะกรรมการตรวจรับพัสดุได้ทำการตรวจรับของไว้แล้ว หากโรงพยาบาลรัฐประเทศนำผ้าดังกล่าวมาใช้งานแล้วพบว่า ผ้าชนิดใดหดหรือสีตก ผู้ชนะการประกวดราคาฯ จะต้องรับผิดชอบ รับผิดชอบ หรือแก้ไขภายใน ๓๐ วัน หลังจากวันที่ได้รับแจ้งเป็นหนังสือจากโรงพยาบาลรัฐประเทศ นั้น

/- ผู้เสนอ...

คณะกรรมการกำหนดคุณลักษณะเฉพาะ

ลงชื่อ.....ประธานกรรมการ
(นางจิราภรณ์ อ่อนน้อม)
พยาบาลวิชาชีพชำนาญการ

ลงชื่อ.....กรรมการ
(นางสาวรำไพ หาญมนต์)
พยาบาลวิชาชีพชำนาญการ

ลงชื่อ.....กรรมการ
(นางพเยาว์ เกาวะริต)
นักกายภาพบำบัดชำนาญการ

- ผู้เสนอราคาต้องรับประกันคุณภาพเนื้อผ้าและความเสียหายที่เกิดขึ้นภายในระยะเวลา ๑ เดือน หลังจากคณะกรรมการตรวจรับพัสดุได้ตรวจรับของไว้ถูกต้องครบถ้วนตามสัญญาเรียบร้อยแล้ว

๔.๒ การตรวจทดลอง

- ตรวจพินิจ
- ซัก อบแห้ง (ตามกระบวนการซัก อบ ของโรงพยาบาลรัฐประเทศ) ไม่น้อยกว่า ๒ ครั้ง เพื่อพิจารณาการหดตัวของเนื้อผ้าทั้งด้านกว้าง และด้านยาว รวมถึงพิจารณาคุณภาพของเส้นใย การตกสี

๕. ระยะเวลาดำเนินการ

ตั้งแต่นี้ จนถึงสิ้นสุดการประกวดราคาด้วยวิธีการทางอิเล็กทรอนิกส์

๖. ระยะเวลาส่งมอบ

ผู้เสนอราคาจะต้องส่งมอบงาน ให้แล้วเสร็จภายในระยะเวลา ๑๕๐ วัน นับถัดจากวันลงนามในสัญญาซื้อขาย

๗. วงเงินในการจัดหา

เงินบำรุงโรงพยาบาลรัฐประเทศ ปีงบประมาณ ๒๕๖๖ จำนวน ๘๐๓,๐๗๕ บาท (แปดแสนสามพันเจ็ดสิบบ้าบาทถ้วน)

๘. ติดต่อสอบถามรายละเอียด

ติดต่อสอบถามรายละเอียดเพิ่มเติม และแสดงความคิดเห็น ข้อเสนอแนะ วิจารณ์ ได้โดยตรงที่ ฝ่ายพัสดุ กลุ่มงานบริหารทั่วไป โรงพยาบาลรัฐประเทศ อำเภอรัฐประเทศ จังหวัดสระแก้ว ๒๗๑๒๐

คณะกรรมการกำหนดคุณลักษณะเฉพาะ

ลงชื่อ.....ประธานกรรมการ
(นางจิราภรณ์ อ่อนน้อม)
พยาบาลวิชาชีพชำนาญการ

ลงชื่อ.....กรรมการ
(นางสาวรำไพ หาญมนต์)
พยาบาลวิชาชีพชำนาญการ

ลงชื่อ.....กรรมการ
(นางพเยาว์ เภาวะริต)
นักกายภาพบำบัดชำนาญการ

รายละเอียดคุณลักษณะเฉพาะ วัสดุเครื่องแต่งกายสำหรับผู้ป่วย
โรงพยาบาลอรัญประเทศ จังหวัดสระแก้ว

รายการที่ ๑ เสื้อผู้ป่วย ผู้ใหญ่ขนาดมาตรฐาน สีเขียวมินท์ จำนวน ๒๐๐ ตัว

๑. ความต้องการ เสื้อผู้ป่วย ผู้ใหญ่ขนาดมาตรฐาน สีเขียวมินท์ จำนวน ๒๐๐ ตัว (ตึกสามัญอายุรกรรม)
๒. วัตถุประสงค์ เพื่อให้ผู้ป่วยสวมใส่ ขณะพักรักษาในโรงพยาบาลอรัญประเทศ
๓. คุณสมบัติทั่วไป

- เป็นผ้าคอมหวล ชนิดเส้นด้ายไม่น้อยกว่า ๒๑๐ เส้น/๑ ตารางนิ้ว (เส้นด้ายยืน + เส้นด้ายพุ่ง)
ด้ายทอเบอร์ ๔๕x ๓๔ (±๓) พิมพ์โลโก้รพ.อรัญประเทศ ๒๕๖๖ ขนาดเส้นผ่าศูนย์กลาง ๑.๓ นิ้ว เป็นแนว
ตลอดทั้งผืนผ้า ด้วยหมึกสีเขียวเข้มอย่างดี ไม่หลุดลอกเมื่อซักล้าง

- ตัดเย็บสำเร็จรูป โดยมีขนาด ไหล่กว้าง ๒๐ นิ้ว รอบอก ๕๒-๕๔ นิ้ว ความยาว ๓๐ นิ้ว
แขนยาว ๙ นิ้ว รอบปลายแขน ๑๘ นิ้ว

- ลักษณะเป็นเสื้อคอกลม ผ่าด้านหน้าป้ายข้าง เชือกผูก ๕ คู่ ติดกระเป๋าด้านล่าง ๑ ใบ (ตามรูป
ตัวอย่าง)

หมายเหตุ ผู้ชายขอดูตัวอย่างได้ที่งานซักฟอก โรงพยาบาลอรัญประเทศ

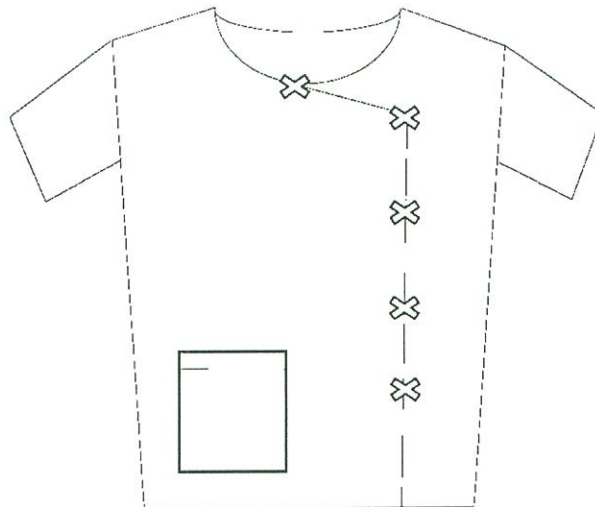

คณะกรรมการกำหนดคุณลักษณะเฉพาะ

ลงชื่อ.....ประธานกรรมการ
(นางจิราภรณ์ อ่อนน้อม)
พยาบาลวิชาชีพชำนาญการ

ลงชื่อ.....กรรมการ
(นางสาวรำไพ หาญมนต์)
พยาบาลวิชาชีพชำนาญการ

ลงชื่อ.....กรรมการ
(นางเพ็ญวิภา เภาวะริต)
นักร่างกายบำบัดชำนาญการ

รายละเอียดคุณลักษณะเฉพาะ วัสดุเครื่องแต่งกายสำหรับผู้ป่วย
โรงพยาบาลอรัญประเทศ จังหวัดสระแก้ว

รายการที่ ๒ กางเกงผู้ป่วย ผู้ใหญ่ขนาดมาตรฐานสีเขียวมินท์ จำนวน ๑๕๐ ตัว

๑. ความต้องการ กางเกงผู้ป่วย ผู้ใหญ่ขนาดมาตรฐานสีเขียวมินท์ จำนวน ๑๕๐ ตัว (ตีกสามัญอายุรกรรม)
๒. วัตถุประสงค์ เพื่อให้ผู้ป่วยสวมใส่ ขณะพักรักษาในโรงพยาบาลอรัญประเทศ
๓. คุณสมบัติทั่วไป
 - เป็นผ้าคอมทวิล ชนิดเส้นด้ายไม่น้อยกว่า ๒๑๐ เส้น/ ๑ ตารางนิ้ว (เส้นด้ายยืน + เส้นด้ายพุ่ง) ด้ายทอเบอร์ ๔๕ x ๓๔ (±๓) พิมพ์โลโก้ รพ.อรัญประเทศ ๒๕๖๖ ขนาดเส้นผ่าศูนย์กลาง ๑.๓ นิ้ว เป็นแนวตลอดทั้งผืนผ้า ด้วยหมึกสีเขียวเข้มอย่างดี ไม่หลุดลอกเมื่อซักล้าง
 - ตัดเย็บสำเร็จรูปโดยมีขนาดความยาว ๔๑ นิ้ว รอบตัว ๕๒ นิ้ว เอว-เป้า ๑๘ นิ้ว, รอบปลายขา ๒๐ นิ้ว
 - ลักษณะเป็นเชือกผูก (ตามรูปตัวอย่าง)

หมายเหตุ ผู้ขายขอดูตัวอย่างได้ที่งานซักฟอก โรงพยาบาลอรัญประเทศ

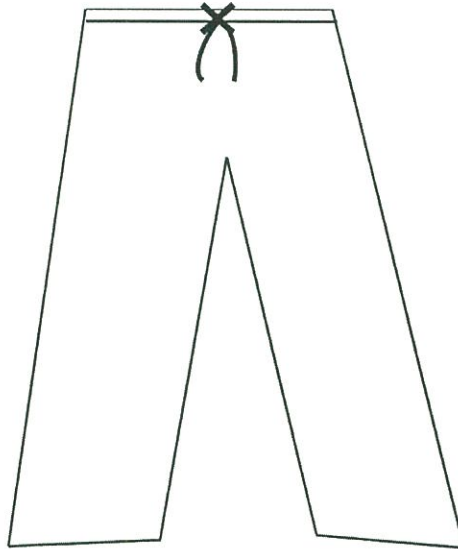

คณะกรรมการกำหนดคุณลักษณะเฉพาะ

ลงชื่อ.....ประธานกรรมการ
(นางจิราภรณ์ อ่อนน้อม)
พยาบาลวิชาชีพชำนาญการ

ลงชื่อ.....กรรมการ
(นางสาวรำไพ หาญมนต์)
พยาบาลวิชาชีพชำนาญการ

ลงชื่อ.....กรรมการ
(นางพเยาว์ เภาวะริต)
นักกายภาพบำบัดชำนาญการ

รายละเอียดคุณลักษณะเฉพาะ วัสดุเครื่องแต่งกายสำหรับผู้ป่วย
โรงพยาบาลอรัญประเทศ จังหวัดสระแก้ว

รายการที่ ๓ ผ้าถุงผู้ป่วย ผู้ใหญ่ขนาดมาตรฐานสีเขียวมินท์ จำนวน ๑๐๐ ผืน

๑. ความต้องการ ผ้าถุงผู้ป่วย ผู้ใหญ่ขนาดมาตรฐานสีเขียวมินท์ จำนวน ๑๐๐ ผืน (ตึกสามัญอายุรกรรม)
๒. วัตถุประสงค์ เพื่อให้ผู้ป่วยสวมใส่ ขณะพักรักษาในโรงพยาบาลอรัญประเทศ
๓. คุณสมบัติทั่วไป
 - เป็นผ้าคอมทวิล ชนิดเส้นด้ายไม่น้อยกว่า ๒๑๐ เส้น/ ๑ ตารางนิ้ว (เส้นด้ายยืน + เส้นด้ายพุ่ง) ด้ายทอเบอร์ ๔๕ x ๓๔ (± ๓) พิมพ์โลโก้ รพ.อรัญประเทศ ๒๕๖๖ ขนาดเส้นผ่าศูนย์กลาง ๑.๓ นิ้ว เป็นแนวตลอดทั้งผืนผ้า ด้วยหมึกสีเขียวเข้มอย่างดี ไม่หลุดลอกเมื่อซักล้าง
 - ตัดเย็บเป็นผ้าถุงสำเร็จรูป ขนาดกว้าง ๔๒ นิ้ว สูง ๗๘ นิ้ว
 - ลักษณะเป็นผ้าถุง(ตามรูปตัวอย่าง)

หมายเหตุ ผู้ขายขอชุดตัวอย่างได้ทำงานซักรีดที่โรงพยาบาลอรัญประเทศ

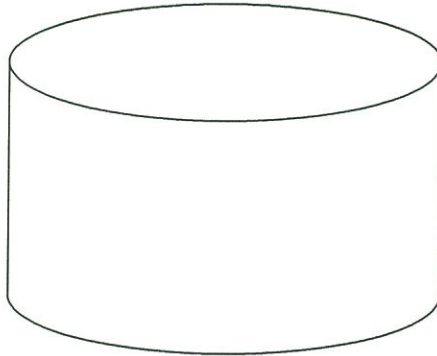

คณะกรรมการกำหนดคุณลักษณะเฉพาะ

ลงชื่อ.....ประธานกรรมการ
(นางจิราภรณ์ อ่อนน้อม)
พยาบาลวิชาชีพชำนาญการ

ลงชื่อ.....กรรมการ
(นางสาวรำไพ หาญมนต์)
พยาบาลวิชาชีพชำนาญการ

ลงชื่อ.....กรรมการ
(นางเพ็ญวิภา ภาวะริต)
นักกายภาพบำบัดชำนาญการ

รายละเอียดคุณลักษณะเฉพาะ วัสดุเครื่องแต่งกายสำหรับผู้ป่วย
โรงพยาบาลอรัญประเทศ จังหวัดสระแก้ว

รายการที่ ๔ เสื้อผู้ป่วย ผู้ใหญ่ขนาดใหญ่พิเศษ สีโอรส จำนวน ๕๐ ตัว

๑. ความต้องการ เสื้อผู้ป่วย ผู้ใหญ่ขนาดใหญ่พิเศษ สีโอรส จำนวน ๕๐ ตัว (เด็กพิเศษอายุกรรม)

๒. วัตถุประสงค์ เพื่อให้ผู้ป่วยสวมใส่ ขณะพักรักษาในโรงพยาบาลอรัญประเทศ

๓. คุณสมบัติทั่วไป

- เป็นผ้าคอมทวิล ชนิดเส้นด้ายไม่น้อยกว่า ๒๑๐ เส้น/ ๑ ตารางนิ้ว (เส้นด้ายยืน + เส้นด้ายพุ่ง)

ด้ายทอเบอร์ ๔๕x ๓๔ (±๓) พิมพ์โลโก้รพ.อรัญประเทศ ๒๕๖๖ ขนาดเส้นผ่าศูนย์กลาง ๑.๓ นิ้ว เป็นแนวตลอดทั้งผืนผ้า ด้วยหมึกสีโอรสเข้มอย่างดี ไม่หลุดลอกเมื่อซักล้าง

- ตัดเย็บสำเร็จรูป โดยมีขนาดใหญ่พิเศษ ไหล่กว้าง ๒๒ นิ้ว รอบอก ๕๔-๕๖ นิ้ว ความยาว ๓๐ นิ้ว แขนยาว ๙ นิ้ว รอบปลายแขน ๑๘ นิ้ว

- ลักษณะเป็นเสื้อคอกลม ผ่าด้านหน้าป้ายข้าง เชือกผูก ๕ คู่ ติดกระเป๋าด้านล่าง ๑ ใบ (ตามรูปตัวอย่าง)

หมายเหตุ ผู้ชายขอดูตัวอย่างได้ที่งานซักฟอก โรงพยาบาลอรัญประเทศ

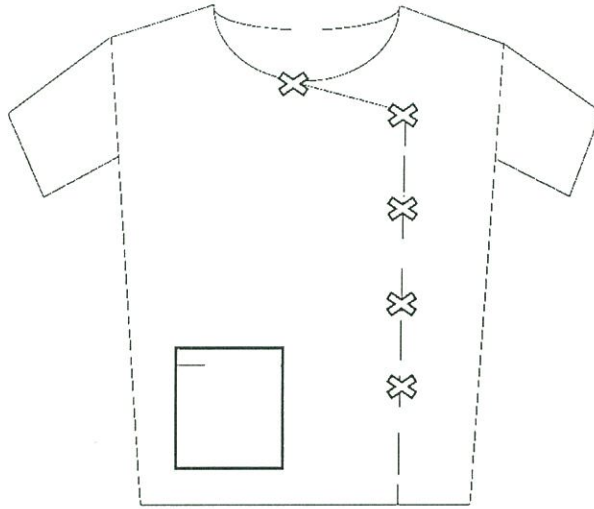

คณะกรรมการกำหนดคุณลักษณะเฉพาะ

ลงชื่อ.....ประธานกรรมการ
(นางจิราภรณ์ อ่อนน้อม)
พยาบาลวิชาชีพชำนาญการ

ลงชื่อ.....กรรมการ
(นางสาวรำไพ หาญมนต์)
พยาบาลวิชาชีพชำนาญการ

ลงชื่อ.....กรรมการ
(นางพเยาว์ เกาวะริต)
นักกายภาพบำบัดชำนาญการ

รายละเอียดคุณลักษณะเฉพาะ วัสดุเครื่องแต่งกายสำหรับผู้ป่วย
โรงพยาบาลอรัญประเทศ จังหวัดสระแก้ว

รายการที่ ๕ เสื้อผู้ป่วย ผู้ใหญ่ขนาดมาตรฐาน สีโอรส จำนวน ๒๐๐ ตัว

๑. ความต้องการ เสื้อผู้ป่วย ผู้ใหญ่ขนาดมาตรฐาน สีโอรส จำนวน ๒๐๐ ตัว (ตึกพิเศษอายุรกรรม)
๒. วัตถุประสงค์ เพื่อให้ผู้ป่วยสวมใส่ ขณะพักรักษาในโรงพยาบาลอรัญประเทศ
๓. คุณสมบัติทั่วไป

- เป็นผ้าคอตทิล ชนิดเส้นด้ายไม่น้อยกว่า ๒๑๐ เส้น/ ๑ ตารางนิ้ว (เส้นด้ายยืน + เส้นด้ายพุ่ง)
ด้ายทอเบอร์ ๔๕x ๓๔ (±๓) พิมพ์โลโก้รพ.อรัญประเทศ ๒๕๖๖ ขนาดเส้นผ่าศูนย์กลาง ๑.๓ นิ้ว เป็นแนว
ตลอดทั้งผืนผ้า ด้วยหมึกสีโอรสเข้มอย่างดี ไม่หลุดลอกเมื่อซักล้าง
- ตัดเย็บสำเร็จรูป โดยมีขนาด ไหล่กว้าง ๒๐ นิ้ว รอบอก ๕๒-๕๔ นิ้ว ความยาว ๓๐ นิ้ว แขนยาว
๙ นิ้ว รอบปลายแขน ๑๘ นิ้ว
- ลักษณะเป็นเสื้อคอกลม ผ่าด้านหน้าป้ายข้าง เชือกผูก ๕ คู่ ติดกระเป๋าด้านล่าง ๑ ใบ (ตามรูป
ตัวอย่าง)

หมายเหตุ ผู้ชายขอชุดตัวอย่างได้ที่งานซักฟอก โรงพยาบาลอรัญประเทศ

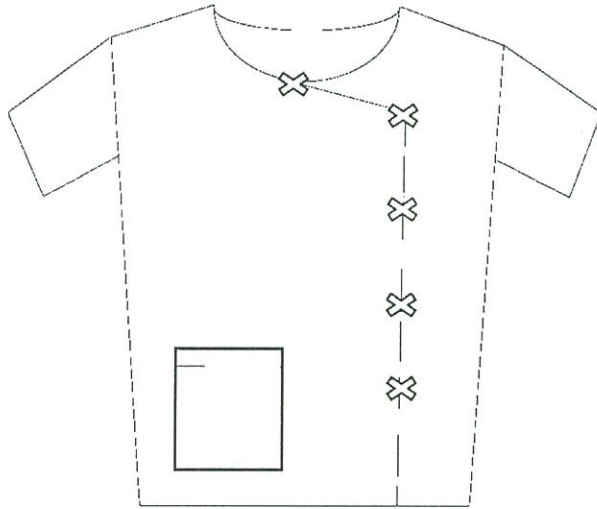

คณะกรรมการกำหนดคุณลักษณะเฉพาะ

ลงชื่อ.....ประธานกรรมการ
(นางจิราภรณ์ อ่อนน้อม)
พยาบาลวิชาชีพชำนาญการ

ลงชื่อ.....กรรมการ
(นางสาวรำไพ หาญมนต์)
พยาบาลวิชาชีพชำนาญการ

ลงชื่อ.....กรรมการ
(นางพเยาว์ เกาจะริต)
นักกายภาพบำบัดชำนาญการ

รายละเอียดคุณลักษณะเฉพาะ วัสดุเครื่องแต่งกายสำหรับผู้ป่วย
โรงพยาบาลอรัญประเทศ จังหวัดสระแก้ว

รายการที่ ๖ เสื้อผู้ป่วยเด็กโต ขนาดมาตรฐาน สีโอรส จำนวน ๓๐ ตัว

๑. ความต้องการ เสื้อผู้ป่วยเด็กโต ขนาดมาตรฐาน สีโอรส จำนวน ๓๐ ตัว (ตึกพิเศษอายุกรรม)
๒. วัตถุประสงค์ เพื่อให้ผู้ป่วยสวมใส่ ขณะพักรักษาในโรงพยาบาลอรัญประเทศ
๓. คุณสมบัติทั่วไป

- เป็นผ้าคอตทิล ชนิดเส้นด้ายไม่น้อยกว่า ๒๑๐ เส้น/ ๑ ตารางนิ้ว (เส้นด้ายยืน + เส้นด้ายพุ่ง)
ด้ายทอเบอร์ ๔๕x ๓๔ (±๓) พิมพ์โลโก้รพ.อรัญประเทศ ๒๕๖๖ ขนาดเส้นผ่าศูนย์กลาง ๑.๓ นิ้ว เป็นแนว
ตลอดทั้งผืนผ้า ด้วยหมึกสีโอรสเข้มอย่างดี ไม่หลุดลอกเมื่อซักล้าง

- ตัดเย็บสำเร็จรูป โดยมีขนาด ไหล่กว้าง ๑๘ นิ้ว รอบอก ๔๐-๔๒ นิ้ว ความยาว ๒๔ นิ้ว
แขนยาว ๗ นิ้ว รอบปลายแขน ๑๖ นิ้ว

- ลักษณะเป็นเสื้อคอกลม ผ่าด้านหน้าป้ายข้าง เชือกผูก ๕ คู่ ติดกระเป๋าด้านล่าง ๑ ใบ (ตามรูป
ตัวอย่าง)

หมายเหตุ ผู้ชายขอดูตัวอย่างได้ที่งานซักฟอก โรงพยาบาลอรัญประเทศ

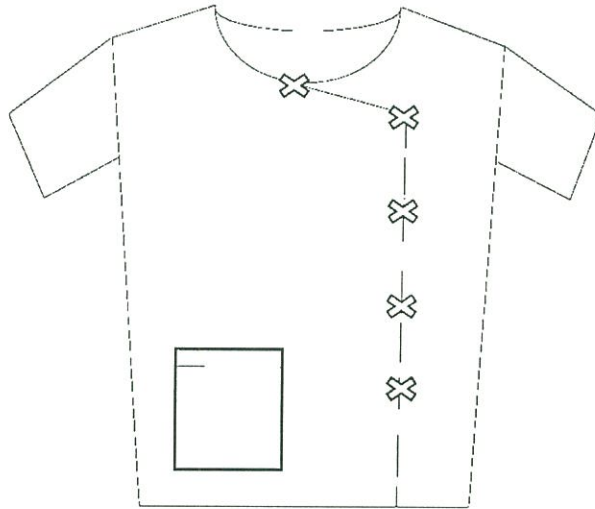

คณะกรรมการกำหนดคุณลักษณะเฉพาะ

ลงชื่อ.....ประธานกรรมการ
(นางจิราภรณ์ อ่อนน้อม)
พยาบาลวิชาชีพชำนาญการ

ลงชื่อ.....กรรมการ
(นางสาวรำไพ หาญมนต์)
พยาบาลวิชาชีพชำนาญการ

ลงชื่อ.....กรรมการ
(นางพเยาว์ เกาหวะริต)
นักกายภาพบำบัดชำนาญการ

รายละเอียดคุณลักษณะเฉพาะ วัสดุเครื่องแต่งกายสำหรับผู้ป่วย
โรงพยาบาลอรัญประเทศ จังหวัดสระแก้ว

รายการที่ ๗ กางเกงผู้ป่วย ผู้ใหญ่ขนาดใหญ่พิเศษ สีโอรส จำนวน ๕๐ ตัว

๑. ความต้องการ กางเกงผู้ป่วย ผู้ใหญ่ขนาดใหญ่พิเศษ สีโอรส จำนวน ๕๐ ตัว (ตึกพิเศษอายุรกรรม)
๒. วัตถุประสงค์ เพื่อให้ผู้ป่วยสวมใส่ ขณะพักรักษาในโรงพยาบาลอรัญประเทศ
๓. คุณสมบัติทั่วไป

- เป็นผ้าคอมทิวล ชนิดเส้นด้ายไม่น้อยกว่า ๒๑๐ เส้น/ ๑ ตารางนิ้ว (เส้นด้ายยืน + เส้นด้ายพุ่ง) ด้ายทอเบอร์ ๔๕ x ๓๔ (± ๓) พิมพ์โลโก้ รพ.อรัญประเทศ ๒๕๖๖ ขนาดเส้นผ่าศูนย์กลาง ๑.๓ นิ้ว เป็นแนวตลอดทั้งผืนผ้า ด้วยหมึกสีโอรสเข้มอย่างดี ไม่หลุดลอกเมื่อซักล้าง
- ตัดเย็บสำเร็จรูปโดยมีขนาดความยาว ๔๐ นิ้ว รอบตัว ๖๐ นิ้ว รอบปลายขา ๓๐ นิ้ว
- ลักษณะเป็นเชือกผูก (ตามรูปตัวอย่าง)

หมายเหตุ ผู้ชายขอดูตัวอย่างได้ที่งานซักฟอก โรงพยาบาลอรัญประเทศ

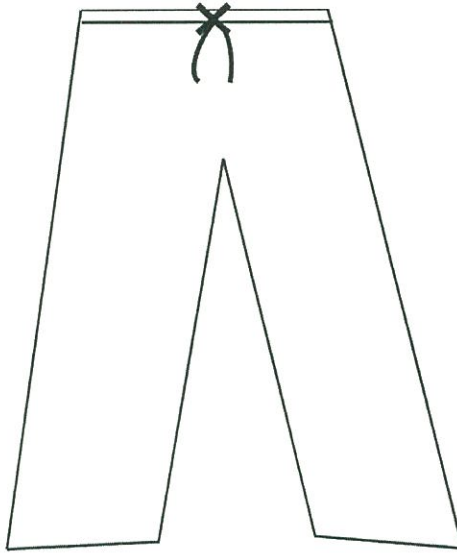

คณะกรรมการกำหนดคุณลักษณะเฉพาะ

ลงชื่อ.....ประธานกรรมการ
(นางจิราภรณ์ อ่อนน้อม)
พยาบาลวิชาชีพชำนาญการ

ลงชื่อ.....กรรมการ
(นางสาวรำไพ หาญมนต์)
พยาบาลวิชาชีพชำนาญการ

ลงชื่อ.....กรรมการ
(นางพเยาว์ เกาวะริต)
นักกายภาพบำบัดชำนาญการ

รายละเอียดคุณลักษณะเฉพาะ วัสดุเครื่องแต่งกายสำหรับผู้ป่วย
โรงพยาบาลอรัญประเทศ จังหวัดสระแก้ว

รายการที่ ๘ กางเกงผู้ป่วย ผู้ใหญ่ขนาดมาตรฐาน สีโอรส จำนวน ๒๐๐ ตัว

๑. ความต้องการ กางเกงผู้ป่วย ผู้ใหญ่ขนาดมาตรฐาน สีโอรส จำนวน ๒๐๐ ตัว (ตึกพิเศษอายุรกรรม)
๒. วัตถุประสงค์ เพื่อให้ผู้ป่วยสวมใส่ ขณะพักรักษาในโรงพยาบาลอรัญประเทศ
๓. คุณสมบัติทั่วไป

- เป็นผ้าคอมทวิล ชนิดเส้นด้ายไม่น้อยกว่า ๒๑๐ เส้น/ ๑ ตารางนิ้ว (เส้นด้ายยืน + เส้นด้ายพุ่ง) ด้ายทอเบอร์ ๔๕ x ๓๔ (± ๓) พิมพ์โลโก้ รพ.อรัญประเทศ ๒๕๖๖ ขนาดเส้นผ่าศูนย์กลาง ๑.๓ นิ้ว เป็นแนวตลอดทั้งผืนผ้า ด้วยหมึกสีโอรสเข้มอย่างดี ไม่หลุดลอกเมื่อซักล้าง

- ตัดเย็บสำเร็จรูปโดยมีขนาดความยาว ๓๘ นิ้ว รอบตัว ๕๖ นิ้ว รอบปลายขา ๒๘ นิ้ว
- ลักษณะเป็นเชือกผูก (ตามรูปตัวอย่าง)

หมายเหตุ ผู้ชายขอตัวอย่างได้ทำงานซักฟอก โรงพยาบาลอรัญประเทศ

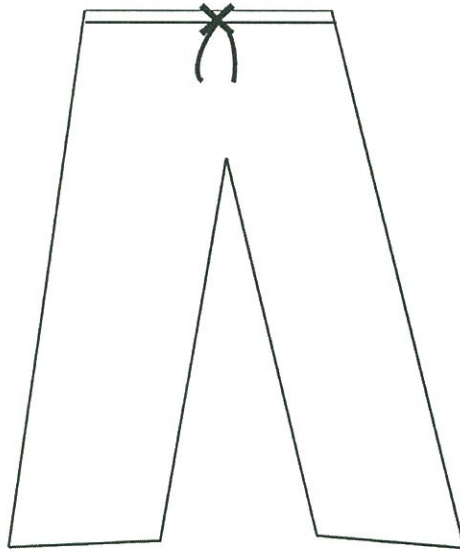

คณะกรรมการกำหนดคุณลักษณะเฉพาะ

ลงชื่อ.....ประธานกรรมการ
(นางจิราภรณ์ อ่อนน้อม)
พยาบาลวิชาชีพชำนาญการ

ลงชื่อ.....กรรมการ
(นางสาวรำไพ หาญมนต์)
พยาบาลวิชาชีพชำนาญการ

ลงชื่อ.....กรรมการ
(นางพเยาว์ เกาจะริต)
นักกายภาพบำบัดชำนาญการ

รายละเอียดคุณลักษณะเฉพาะ วัสดุเครื่องแต่งกายสำหรับผู้ป่วย
โรงพยาบาลอรัญประเทศ จังหวัดสระแก้ว

รายการที่ ๙ กางเกงผู้ป่วย เด็กโตขนาดมาตรฐาน สีโอรส จำนวน ๕๐ ตัว

๑. ความต้องการ กางเกงผู้ป่วย เด็กโตขนาดมาตรฐาน สีโอรส จำนวน ๕๐ ตัว (ตึกพิเศษอายุรกรรม)
๒. วัตถุประสงค์ เพื่อให้ผู้ป่วยสวมใส่ ขณะพักรักษาในโรงพยาบาลอรัญประเทศ
๓. คุณสมบัติทั่วไป

- เป็นผ้าคอมทิวล ชนิดเส้นด้ายไม่น้อยกว่า ๒๑๐ เส้น/ ๑ ตารางนิ้ว (เส้นด้ายยืน + เส้นด้ายพุ่ง) ด้ายทอเบอร์ ๔๕ x ๓๔ (±๓) พิมพ์โลโก้ รพ.อรัญประเทศ ๒๕๖๖ ขนาดเส้นผ่าศูนย์กลาง ๑.๓ นิ้ว เป็นแนวตลอดทั้งผืนผ้า ด้วยหมึกสีโอรสเข้มอย่างดี ไม่หลุดลอกเมื่อซักล้าง

- ตัดเย็บสำเร็จรูปโดยมีขนาดความยาว ๓๕ นิ้ว รอบตัว ๔๐ นิ้ว รอบปลายขา ๒๐ นิ้ว
- ลักษณะเป็นเชือกผูก (ตามรูปตัวอย่าง)

หมายเหตุ ผู้ชายขอตัวอย่างได้ทำงานซักฟอก โรงพยาบาลอรัญประเทศ

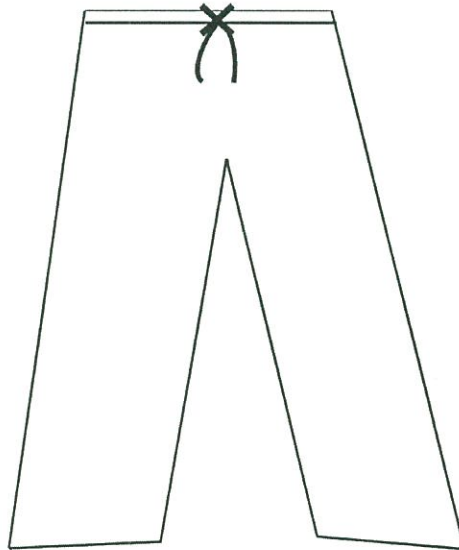

คณะกรรมการกำหนดคุณลักษณะเฉพาะ

ลงชื่อ.....ประธานกรรมการ
(นางจิราภรณ์ อ่อนน้อม)
พยาบาลวิชาชีพชำนาญการ

ลงชื่อ.....กรรมการ
(นางสาวรำไพ หาญมนต์)
พยาบาลวิชาชีพชำนาญการ

ลงชื่อ.....กรรมการ
(นางเพ็ญวิภา ภาวะริต)
นักกายภาพบำบัดชำนาญการ

รายละเอียดคุณลักษณะเฉพาะ วัสดุเครื่องแต่งกายสำหรับผู้ป่วย
โรงพยาบาลอรัญประเทศ จังหวัดสระแก้ว

รายการที่ ๑๐ ผ้าถุงผู้ป่วย ผู้หญิงขนาดใหญ่พิเศษ สีโอรส จำนวน ๕๐ ผืน

๑. ความต้องการ ผ้าถุงผู้ป่วย ผู้หญิงขนาดใหญ่พิเศษ สีโอรส จำนวน ๕๐ ผืน (ตึกพิเศษอายุกรรม)
๒. วัตถุประสงค์ เพื่อให้ผู้ป่วยสวมใส่ ขณะพักรักษาในโรงพยาบาลอรัญประเทศ
๓. คุณสมบัติทั่วไป

- เป็นผ้าคอมทวิล ชนิดเส้นด้ายไม่น้อยกว่า ๒๑๐ เส้น/ ๑ ตารางนิ้ว (เส้นด้ายยืน + เส้นด้ายพุ่ง) ด้ายทอเบอร์ ๔๕ x ๓๔ (±๓) พิมพ์โลโก้ รพ.อรัญประเทศ ๒๕๖๔ ขนาดเส้นผ่าศูนย์กลาง ๑.๓ นิ้ว เป็นแนวตลอดทั้งผืนผ้า ด้วยหมึกสีโอรสเข้มอย่างดี ไม่หลุดลอกเมื่อซักล้าง

- ตัดเย็บเป็นผ้าถุงสำเร็จรูป ขนาดกว้าง ๔๒ นิ้ว สูง ๗๘ นิ้ว
- ลักษณะเป็นผ้าถุง (ตามรูปตัวอย่าง)

หมายเหตุ ผู้ขายขอตัวอย่างได้ที่งานซักฟอก โรงพยาบาลอรัญประเทศ

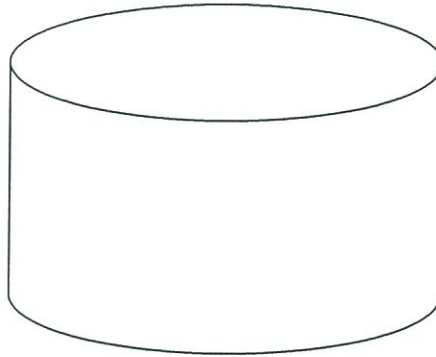

คณะกรรมการกำหนดคุณลักษณะเฉพาะ

ลงชื่อ.....ประธานกรรมการ
(นางจิราภรณ์ อ่อนน้อม)
พยาบาลวิชาชีพชำนาญการ

ลงชื่อ.....กรรมการ
(นางสาวรำไพ หาญมนต์)
พยาบาลวิชาชีพชำนาญการ

ลงชื่อ.....กรรมการ
(นางพเยาว์ เกواهرิต)
นักกายภาพบำบัดชำนาญการ

รายละเอียดคุณลักษณะเฉพาะ วัสดุเครื่องแต่งกายสำหรับผู้ป่วย
โรงพยาบาลอรัญประเทศ จังหวัดสระแก้ว

รายการที่ ๑๑ ผ้าถุงผู้ป่วย ผู้ใหญ่ขนาดมาตรฐาน สีโอรส จำนวน ๑๕๐ ผืน

๑. ความต้องการ ผ้าถุงผู้ป่วย ผู้ใหญ่ขนาดมาตรฐาน สีโอรส จำนวน ๑๕๐ ผืน (ตีกพิเศษอายุกรรม)
๒. วัตถุประสงค์ เพื่อให้ผู้ป่วยสวมใส่ ขณะพักรักษาในโรงพยาบาลอรัญประเทศ
๓. คุณสมบัติทั่วไป
 - เป็นผ้าคอมทิวล ชนิดเส้นด้ายไม่น้อยกว่า ๒๑๐ เส้น/ ๑ ตารางนิ้ว (เส้นด้ายยืน + เส้นด้ายพุ่ง) ด้ายทอเบอร์ ๔๕ x ๓๔ (±๓) พิมพ์โลโก้ รพ.อรัญประเทศ ๒๕๖๖ ขนาดเส้นผ่าศูนย์กลาง ๑.๓ นิ้ว เป็นแนวตลอดทั้งผืนผ้า ด้วยหมึกสีโอรสเข้มอย่างดี ไม่หลุดลอกเมื่อซักล้าง
 - ตัดเย็บเป็นผ้าถุงสำเร็จรูป ขนาดกว้าง ๔๒ นิ้ว สูง ๗๘ นิ้ว
 - ลักษณะเป็นผ้าถุง(ตามรูปตัวอย่าง)

หมายเหตุ ผู้ชายขอดูตัวอย่างได้ที่งานซักฟอก โรงพยาบาลอรัญประเทศ

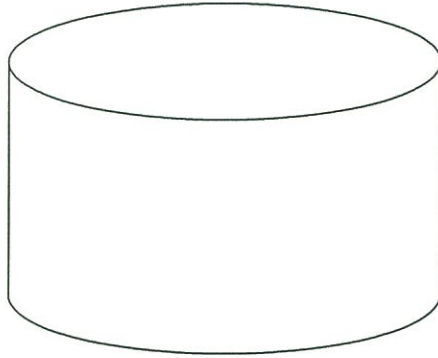

คณะกรรมการกำหนดคุณลักษณะเฉพาะ

ลงชื่อ.....ประธานกรรมการ
(นางจิราภรณ์ อ่อนน้อม)
พยาบาลวิชาชีพชำนาญการ

ลงชื่อ.....กรรมการ
(นางสาวรำไพ หาญมนต์)
พยาบาลวิชาชีพชำนาญการ

ลงชื่อ.....กรรมการ
(นางเพ็ญวิภา ภาวระริต)
นักกายภาพบำบัดชำนาญการ

รายละเอียดคุณลักษณะเฉพาะ วัสดุเครื่องแต่งกายสำหรับผู้ป่วย
โรงพยาบาลอรัญประเทศ จังหวัดสระแก้ว

รายการที่ ๑๒ เสื้อผู้ป่วย ผู้ใหญ่ขนาดมาตรฐาน สีน้ำเงิน จำนวน ๕๐ ตัว

๑. ความต้องการ เสื้อผู้ป่วย ผู้ใหญ่ขนาดมาตรฐาน สีน้ำเงิน จำนวน ๕๐ ตัว (ตีกโสด คอ นาสิก จักขุ)
๒. วัตถุประสงค์ เพื่อให้ผู้ป่วยสวมใส่ ขณะพักรักษาในโรงพยาบาลอรัญประเทศ
๓. คุณสมบัติทั่วไป

- เป็นผ้าคอตทิล ชนิดเส้นด้ายไม่น้อยกว่า ๒๑๐ เส้น/ ๑ ตารางนิ้ว (เส้นด้ายยืน + เส้นด้ายพุ่ง)
ด้ายทอเบอร์ ๔๕x ๓๔ (±๓) พิมพ์โลโก้ รพ.อรัญประเทศ ๒๕๖๖ ขนาดเส้นผ่าศูนย์กลาง ๑.๓ นิ้ว เป็นแนว
ตลอดทั้งผืนผ้า ด้วยหมึกสีขาวเข้มอย่างดี ไม่หลุดลอกเมื่อซักล้าง

- ตัดเย็บสำเร็จรูป โดยมีขนาด ไหล่กว้าง ๒๐ นิ้ว รอบอก ๕๒-๕๔ นิ้ว ความยาว ๓๐ นิ้ว แขนยาว
๙ นิ้ว รอบปลายแขน ๑๘ นิ้ว

- ลักษณะเป็นเสื้อคอกลม ผ่าด้านหน้าป้ายข้าง เชือกผูก ๕ คู่ ติดกระเป๋าด้านล่าง ๑ ใบ (ตามรูป
ตัวอย่าง)

หมายเหตุ ผู้ชายขอดูตัวอย่างได้ทีมงานซักฟอก โรงพยาบาลอรัญประเทศ

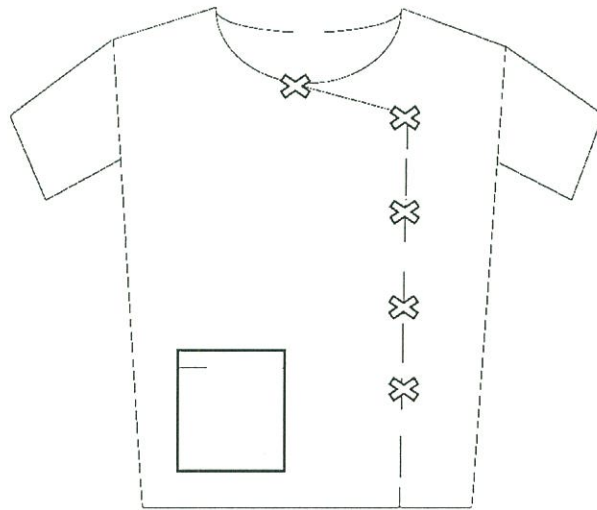

คณะกรรมการกำหนดคุณลักษณะเฉพาะ

ลงชื่อ.....ประธานกรรมการ
(นางจิราภรณ์ อ่อนน้อม)
พยาบาลวิชาชีพชำนาญการ

ลงชื่อ.....กรรมการ
(นางสาวรำไพ หาญมนต์)
พยาบาลวิชาชีพชำนาญการ

ลงชื่อ.....กรรมการ
(นางเพ็ญ ภาวะริต)
นักกายภาพบำบัดชำนาญการ

รายละเอียดคุณลักษณะเฉพาะ วัสดุเครื่องแต่งกายสำหรับผู้ป่วย
โรงพยาบาลอรัญประเทศ จังหวัดสระแก้ว

รายการที่ ๑๓ กางเกงผู้ป่วย ผู้ใหญ่ขนาดมาตรฐาน สีน้ำเงิน จำนวน ๕๐ ตัว

๑. ความต้องการ กางเกงผู้ป่วย ผู้ใหญ่ขนาดมาตรฐาน สีน้ำเงิน จำนวน ๕๐ ตัว (ติกโสต คอ นาสิก จักขุ)
๒. วัตถุประสงค์ เพื่อให้ผู้ป่วยสวมใส่ ขณะพักรักษาในโรงพยาบาลอรัญประเทศ
๓. คุณสมบัติทั่วไป
 - เป็นผ้าคอมทวิล ชนิดเส้นด้ายไม่น้อยกว่า ๒๑๐ เส้น/ ๑ ตารางนิ้ว (เส้นด้ายยืน + เส้นด้ายพุ่ง) ด้ายทอเบอร์ ๔๕ x ๓๔ (±๓) พิมพ์โลโก้ รพ.อรัญประเทศ ๒๕๖๖ ขนาดเส้นผ่าศูนย์กลาง ๑.๓ นิ้ว เป็นแนวตลอดทั้งผืนผ้า ด้วยหมึกสีเขียวเข้มอย่างดี ไม่หลุดลอกเมื่อซักล้าง
 - ตัดเย็บสำเร็จรูปโดยมีขนาดความยาว ๓๘ นิ้ว รอบตัว ๕๖ นิ้ว รอบปลายขา ๒๘ นิ้ว
 - ลักษณะเป็นเชือกผูก (ตามรูปตัวอย่าง)

หมายเหตุ ผู้ชายขอตัวอย่างได้ทำงานซักฟอก โรงพยาบาลอรัญประเทศ

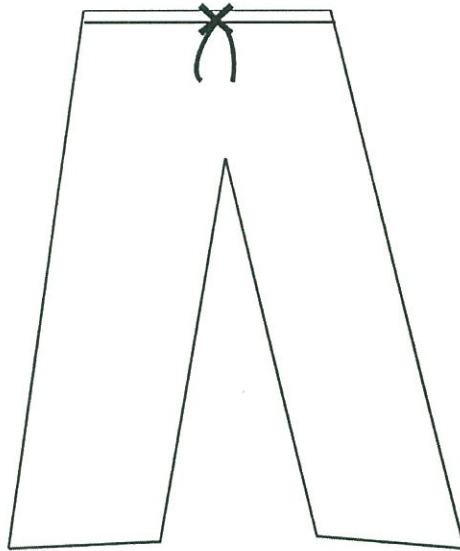

คณะกรรมการกำหนดคุณลักษณะเฉพาะ

ลงชื่อ.....ประธานกรรมการ
(นางจิราภรณ์ อ่อนน้อม)
พยาบาลวิชาชีพชำนาญการ

ลงชื่อ.....กรรมการ
(นางสาวรำไพ หาญมนต์)
พยาบาลวิชาชีพชำนาญการ

ลงชื่อ.....กรรมการ
(นางพเยาว์ เภาวะริต)
นักกายภาพบำบัดชำนาญการ

รายละเอียดคุณลักษณะเฉพาะ วัสดุเครื่องแต่งกายสำหรับผู้ป่วย
โรงพยาบาลอรัญประเทศ จังหวัดสระแก้ว

รายการที่ ๑๔ เสื้อผู้ป่วยเด็ก ขนาดมาตรฐาน สีน้ำเงิน จำนวน ๓๐ ตัว

๑. ความต้องการ เสื้อผู้ป่วยเด็ก ขนาดมาตรฐาน สีน้ำเงิน จำนวน ๓๐ ตัว (ตึกโสต ศอ นาสิก จักขุ)
๒. วัตถุประสงค์ เพื่อให้ผู้ป่วยสวมใส่ ขณะพักรักษาในโรงพยาบาลอรัญประเทศ
๓. คุณสมบัติทั่วไป

- เป็นผ้าคอตทิล ชนิดเส้นด้ายไม่น้อยกว่า ๒๑๐ เส้น/ ๑ ตารางนิ้ว (เส้นด้ายยืน + เส้นด้ายพุ่ง)
ด้ายทอเบอร์ ๔๕x ๓๔ (±๓) พิมพ์โลโก้รพ.อรัญประเทศ ๒๕๖๖ ขนาดเส้นผ่าศูนย์กลาง ๑.๓ นิ้ว เป็นแนว
ตลอดทั้งผืนผ้า ด้วยหมึกสีเขียวเข้มอย่างดี ไม่หลุดลอกเมื่อซักล้าง

- ตัดเย็บสำเร็จรูป โดยมีขนาด ไหล่กว้าง ๑๗ นิ้ว รอบอก ๓๘-๔๐ นิ้ว ความยาว ๒๓ นิ้ว
แขนยาว ๖½ นิ้ว รอบปลายแขน ๑๕ นิ้ว

- ลักษณะเป็นเสื้อคอกลม ผ่าด้านหน้าป้ายข้าง เชือกผูก ๕ คู่ ติดกระเป๋าด้านล่าง ๑ ใบ (ตามรูป
ตัวอย่าง)

หมายเหตุ ผู้ชายขอดูตัวอย่างได้ที่งานซักฟอก โรงพยาบาลอรัญประเทศ

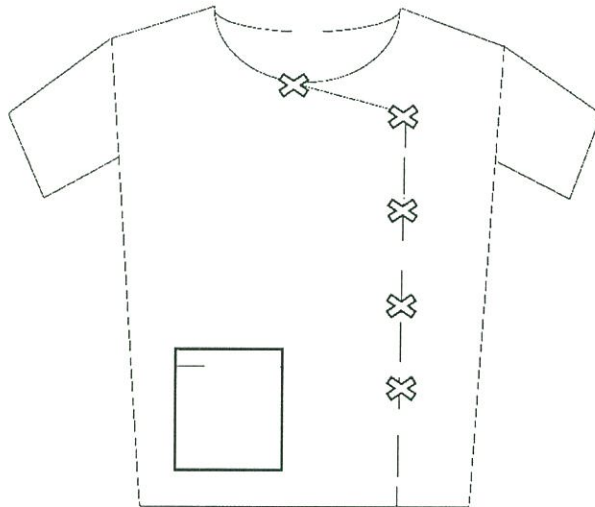

คณะกรรมการกำหนดคุณลักษณะเฉพาะ

ลงชื่อ.....ประธานกรรมการ
(นางจิราภรณ์ อ่อนน้อม)
พยาบาลวิชาชีพชำนาญการ

ลงชื่อ.....กรรมการ
(นางสาวรำไพ หาญมนต์)
พยาบาลวิชาชีพชำนาญการ

ลงชื่อ.....กรรมการ
(นางเพ็ญวิภา ภาวะริต)
นักกายภาพบำบัดชำนาญการ

รายละเอียดคุณลักษณะเฉพาะ วัสดุเครื่องแต่งกายสำหรับผู้ป่วย
โรงพยาบาลอรัญประเทศ จังหวัดสระแก้ว

รายการที่ ๑๕ กางเกงผู้ป่วย เด็กโตขนาดมาตรฐาน สีน้ำเงิน จำนวน ๓๐ ตัว

๑. ความต้องการ กางเกงผู้ป่วย เด็กโตขนาดมาตรฐาน สีน้ำเงิน จำนวน ๓๐ ตัว (ตีกโสด คอ นาสิก จักขุ)
๒. วัตถุประสงค์ เพื่อให้ผู้ป่วยสวมใส่ ขณะพักรักษาในโรงพยาบาลอรัญประเทศ
๓. คุณสมบัติทั่วไป
 - เป็นผ้าคอมทวิล ชนิดเส้นด้ายไม่น้อยกว่า ๒๑๐ เส้น/ ๑ ตารางนิ้ว (เส้นด้ายยืน + เส้นด้ายพุ่ง) ด้ายทอเบอร์ ๔๕ x ๓๔ (±๓) พิมพ์โลโก้ รพ.อรัญประเทศ ๒๕๖๖ ขนาดเส้นผ่าศูนย์กลาง ๑.๓ นิ้ว เป็นแนวตลอดทั้งผืนผ้า ด้วยหมึกสีเขียวเข้มอย่างดี ไม่หลุดลอกเมื่อซักล้าง
 - ตัดเย็บสำเร็จรูปโดยมีขนาดความยาว ๓๔ นิ้ว รอบตัว ๔๐ นิ้ว รอบปลายขา ๒๐ นิ้ว
 - ลักษณะเป็นเชือกผูก (ตามรูปตัวอย่าง)

หมายเหตุ ผู้ขายขอตัวอย่างได้ทำงานซักฟอก โรงพยาบาลอรัญประเทศ

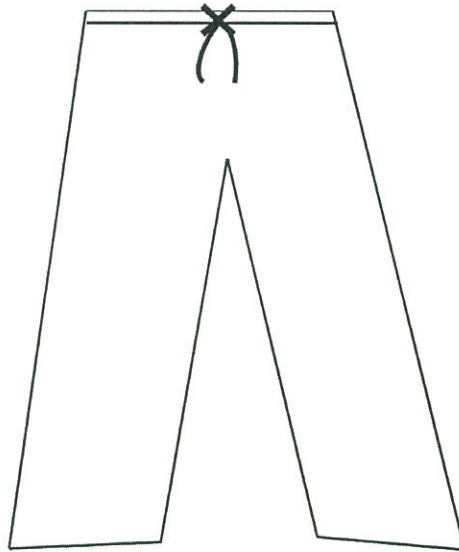

คณะกรรมการกำหนดคุณลักษณะเฉพาะ

ลงชื่อ.....ประธานกรรมการ
(นางจิราภรณ์ อ่อนน้อม)
พยาบาลวิชาชีพชำนาญการ

ลงชื่อ.....กรรมการ
(นางสาวรำไพ หาญมนต์)
พยาบาลวิชาชีพชำนาญการ

ลงชื่อ.....กรรมการ
(นางเพ็ญวิภา เกาหวะริต)
นักกายภาพบำบัดชำนาญการ

รายละเอียดคุณลักษณะเฉพาะ วัสดุเครื่องแต่งกายสำหรับผู้ป่วย
โรงพยาบาลอรัญประเทศ จังหวัดสระแก้ว

รายการที่ ๑๖ ผ้าถุงผู้ป่วย ผู้ใหญ่ขนาดมาตรฐาน สีน้ำเงิน จำนวน ๕๐ ผืน

๑. ความต้องการ ผ้าถุงผู้ป่วย ผู้ใหญ่ขนาดมาตรฐาน สีน้ำเงิน จำนวน ๕๐ ผืน (ตึกโสต คอ นาสิก จักขุ)
๒. วัตถุประสงค์ เพื่อให้ผู้ป่วยสวมใส่ ขณะพักรักษาในโรงพยาบาลอรัญประเทศ
๓. คุณสมบัติทั่วไป

- เป็นผ้าคอมทวิล ชนิดเส้นด้ายไม่น้อยกว่า ๒๑๐ เส้น/ ๑ ตารางนิ้ว (เส้นด้ายยืน + เส้นด้ายพุ่ง) ด้ายทอเบอร์ ๔๕ x ๓๔ (± ๓) พิมพ์โลโก้ รพ.อรัญประเทศ ๒๕๖๖ ขนาดเส้นผ่าศูนย์กลาง ๑.๓ นิ้ว เป็นแนวตลอดทั้งผืนผ้า ด้วยหมึกสีเขียวเข้มอย่างดี ไม่หลุดลอกเมื่อซักล้าง
- ตัดเย็บเป็นผ้าถุงสำเร็จรูป ขนาดกว้าง ๔๒ นิ้ว สูง ๗๘ นิ้ว
- ลักษณะเป็นผ้าถุง (ตามรูปตัวอย่าง)

หมายเหตุ ผู้ชายขอชุดตัวอย่างได้ทำงานซักฟอก โรงพยาบาลอรัญประเทศ

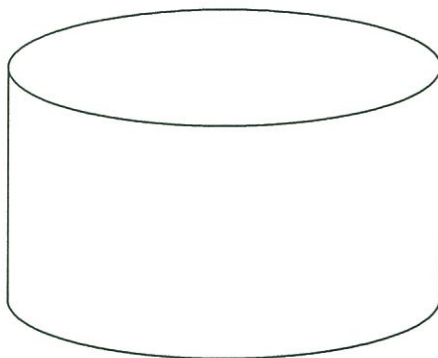

คณะกรรมการกำหนดคุณลักษณะเฉพาะ

ลงชื่อ.....ประธานกรรมการ
(นางจิราภรณ์ อ่อนน้อม)
พยาบาลวิชาชีพชำนาญการ

ลงชื่อ.....กรรมการ
(นางสาวรำไพ หาญมนต์)
พยาบาลวิชาชีพชำนาญการ

ลงชื่อ.....กรรมการ
(นางเพ็ญรัตน์ เภาวะริต)
นักกายภาพบำบัดชำนาญการ

รายละเอียดคุณลักษณะเฉพาะ วัสดุเครื่องแต่งกายสำหรับผู้ป่วย
โรงพยาบาลอรัญประเทศ จังหวัดสระแก้ว

รายการที่ ๑๗ เสื้อผู้ป่วย ผู้ใหญ่ขนาดมาตรฐาน สีม่วงเข้ม จำนวน ๑๐๐ ตัว

๑. ความต้องการ เสื้อผู้ป่วย ผู้ใหญ่ขนาดมาตรฐาน สีม่วงเข้ม จำนวน ๑๐๐ ตัว (ตึกสามัญศัลยกรรม)
๒. วัตถุประสงค์ เพื่อให้ผู้ป่วยสวมใส่ ขณะพักรักษาในโรงพยาบาลอรัญประเทศ
๓. คุณสมบัติทั่วไป

- เป็นผ้าคอตทิล ชนิดเส้นด้ายไม่น้อยกว่า ๒๑๐ เส้น/ ๑ ตารางนิ้ว (เส้นด้ายยืน + เส้นด้ายพุ่ง)
ด้ายทอเบอร์ ๔๕x ๓๔ (±๓) พิมพ์โลโก้ รพ.อรัญประเทศ ๒๕๖๖ ขนาดเส้นผ่าศูนย์กลาง ๑.๓ นิ้ว เป็นแนว
ตลอดทั้งผืนผ้า ด้วยหมึกสีเขียวเข้มอย่างดี ไม่หลุดลอกเมื่อซักล้าง

- ตัดเย็บสำเร็จรูป โดยมีขนาดไหล่กว้าง ๒๐ นิ้ว รอบอก ๕๒-๕๔ นิ้ว ความยาว ๓๐ นิ้ว แขนยาว ๙
นิ้ว รอบปลายแขน ๑๘ นิ้ว

- ลักษณะเป็นเสื้อคอกลม ผ่าด้านหน้าป้ายข้าง เชือกผูก ๕ คู่ ติดกระเป๋าด้านล่าง ๑ ใบ (ตามรูป
ตัวอย่าง)

หมายเหตุ ผู้ชายขอดูตัวอย่างได้ที่งานซักฟอก โรงพยาบาลอรัญประเทศ

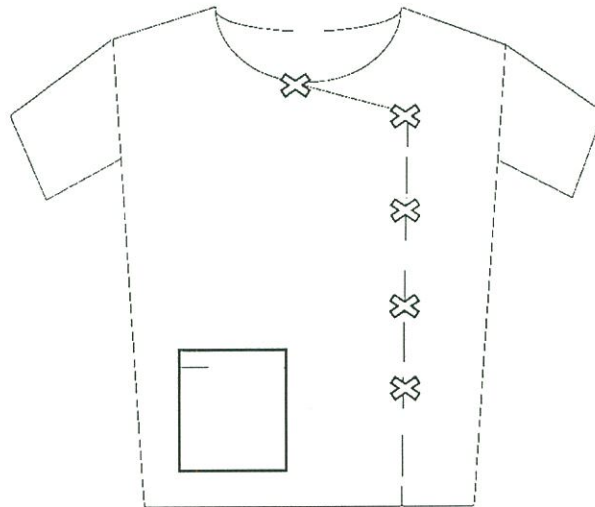

คณะกรรมการกำหนดคุณลักษณะเฉพาะ

ลงชื่อ.....ประธานกรรมการ
(นางจิราภรณ์ อ่อนน้อม)
พยาบาลวิชาชีพชำนาญการ

ลงชื่อ.....กรรมการ
(นางสาวรำไพ หาญมนต์)
พยาบาลวิชาชีพชำนาญการ

ลงชื่อ.....กรรมการ
(นางเพ็ญวิภา ภาวระริต)
นักกายภาพบำบัดชำนาญการ

รายละเอียดคุณลักษณะเฉพาะ วัสดุเครื่องแต่งกายสำหรับผู้ป่วย
โรงพยาบาลอรัญประเทศ จังหวัดสระแก้ว

รายการที่ ๑๘ กางเกงผู้ป่วย ผู้ใหญ่ขนาดมาตรฐาน สีม่วงเข้ม จำนวน ๑๐๐ ตัว

๑. ความต้องการ กางเกงผู้ป่วย ผู้ใหญ่ขนาดมาตรฐาน สีม่วงเข้ม จำนวน ๑๐๐ ตัว (ตีกสามัญศัลยกรรม)
๒. วัตถุประสงค์ เพื่อให้ผู้ป่วยสวมใส่ ขณะพักรักษาในโรงพยาบาลอรัญประเทศ
๓. คุณสมบัติทั่วไป
 - เป็นผ้าคอมทริล ชนิดเส้นด้ายไม่น้อยกว่า ๒๑๐ เส้น/ ๑ ตารางนิ้ว (เส้นด้ายยืน + เส้นด้ายพุ่ง) ด้ายทอเบอร์ ๔๕ x ๓๔ (±๓) พิมพ์โลโก้ รพ.อรัญประเทศ ๒๕๖๖ ขนาดเส้นผ่าศูนย์กลาง ๑.๓ นิ้ว เป็นแนวตลอดทั้งผืนผ้า ด้วยหมึกสีขาวยอมรับได้ดี ไม่หลุดลอกเมื่อซักล้าง
 - ตัดเย็บสำเร็จรูปโดยมีขนาดความยาว ๓๘ นิ้ว รอบตัว ๕๖ นิ้ว รอบปลายขา ๒๘ นิ้ว
 - ลักษณะเป็นเชือกผูก (ตามรูปตัวอย่าง)

หมายเหตุ ผู้ชายขอดูตัวอย่างได้ที่งานซักฟอก โรงพยาบาลอรัญประเทศ

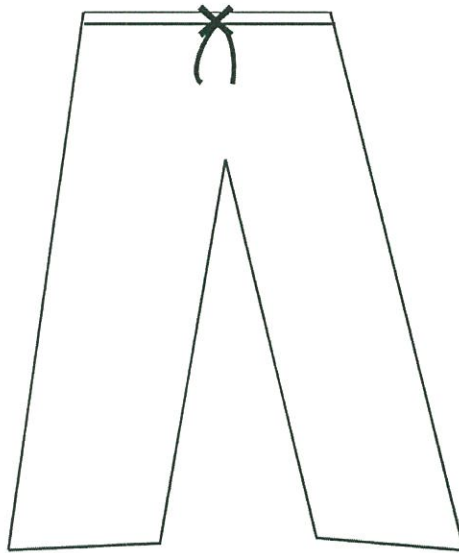

คณะกรรมการกำหนดคุณลักษณะเฉพาะ

ลงชื่อ.....ประธานกรรมการ
(นางจิราภรณ์ อ่อนน้อม)
พยาบาลวิชาชีพชำนาญการ

ลงชื่อ.....กรรมการ
(นางสาวรำไพ หาญมนต์)
พยาบาลวิชาชีพชำนาญการ

ลงชื่อ.....กรรมการ
(นางพเยาว์ เภาวะริต)
นักกายภาพบำบัดชำนาญการ

รายละเอียดคุณลักษณะเฉพาะ วัสดุเครื่องแต่งกายสำหรับผู้ป่วย
โรงพยาบาลอรัญประเทศ จังหวัดสระแก้ว

รายการที่ ๑๙ ผ้าถุงผู้ป่วย ผู้ใหญ่ขนาดมาตรฐาน สีม่วงเข้ม จำนวน ๑๐๐ ผืน

๑. ความต้องการ ผ้าถุงผู้ป่วย ผู้ใหญ่ขนาดมาตรฐาน สีม่วงเข้ม จำนวน ๑๐๐ ผืน (ตีกสามัญศัลยกรรม)
๒. วัตถุประสงค์ เพื่อให้ผู้ป่วยสวมใส่ ขณะพักรักษาในโรงพยาบาลอรัญประเทศ
๓. คุณสมบัติทั่วไป
 - เป็นผ้าคอมทวิล ชนิดเส้นด้ายไม่น้อยกว่า ๒๑๐ เส้น/ ๑ ตารางนิ้ว (เส้นด้ายยืน + เส้นด้ายพุ่ง) ด้ายทอเบอร์ ๔๕ x ๓๔ (± ๓) พิมพ์โลโก้ รพ.อรัญประเทศ ๒๕๖๖ ขนาดเส้นผ่าศูนย์กลาง ๑.๓ นิ้ว เป็นแนวตลอดทั้งผืนผ้า ด้วยหมึกสีเขียวเข้มอย่างดี ไม่หลุดลอกเมื่อซักล้าง
 - ตัดเย็บเป็นผ้าถุงสำเร็จรูป ขนาดกว้าง ๔๒ นิ้ว สูง ๗๘ นิ้ว
 - ลักษณะเป็นผ้าถุง (ตามรูปตัวอย่าง)

หมายเหตุ ผู้ขายขอตัวอย่างได้ที่งานซักฟอก โรงพยาบาลอรัญประเทศ

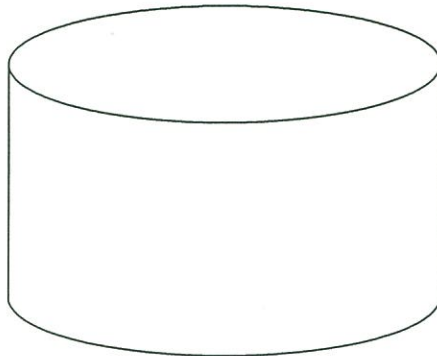

คณะกรรมการกำหนดคุณลักษณะเฉพาะ

ลงชื่อ.....ประธานกรรมการ
(นางจิราภรณ์ อ่อนน้อม)
พยาบาลวิชาชีพชำนาญการ

ลงชื่อ.....กรรมการ
(นางสาวรำไพ หาญมนต์)
พยาบาลวิชาชีพชำนาญการ

ลงชื่อ.....กรรมการ
(นางเพ็ญวิภา ภาวะริต)
นักกายภาพบำบัดชำนาญการ

รายละเอียดคุณลักษณะเฉพาะ วัสดุเครื่องแต่งกายสำหรับผู้ป่วย
โรงพยาบาลอรัญประเทศ จังหวัดสระแก้ว

รายการที่ ๒๐ เสื้อผู้ป่วยเด็กเล็ก ขนาด S มาตรฐาน สีฟ้า จำนวน ๒๐ ตัว

๑. ความต้องการ เสื้อผู้ป่วยเด็กเล็ก ขนาด S มาตรฐาน สีฟ้า จำนวน ๒๐ ตัว (ตึกพิเศษศัลยกรรม)
๒. วัตถุประสงค์ เพื่อให้ผู้ป่วยสวมใส่ ขณะพักรักษาในโรงพยาบาลอรัญประเทศ
๓. คุณสมบัติทั่วไป

- เป็นผ้าคอมทิวล ชนิดเส้นด้ายไม่น้อยกว่า ๒๑๐ เส้น/ ๑ ตารางนิ้ว (เส้นด้ายยืน + เส้นด้ายพุ่ง)
ด้ายทอเบอร์ ๔๕x ๓๔ (± ๓) พิมพ์โลโก้รพ.อรัญประเทศ ๒๕๖๖ ขนาดเส้นผ่าศูนย์กลาง ๑.๓ นิ้ว เป็นแนว
ตลอดทั้งผืนผ้า ด้วยหมึกสีน้ำเงินเข้มอย่างดี ไม่หลุดลอกเมื่อซักล้าง

- ตัดเย็บสำเร็จรูป โดยมีขนาด ไหล่กว้าง ๑๖ นิ้ว รอบอก ๒๘-๓๐ นิ้ว ความยาว ๒๐ นิ้ว
แขนยาว ๖ นิ้ว รอบปลายแขน ๑๔ นิ้ว

- ลักษณะเป็นเสื้อคอปกขนาดเท่ากันทั้งด้านหน้าและด้านหลัง ผ่าด้านข้างหนึ่งข้าง สามารถสวมใส่ได้ทั้ง
สองด้าน คอเสื้อเย็บสามชั้น ๑ ชั้น เสื้อผ้าไหลมีสามกว้าง ๒ นิ้ว เชือกผูก ๓ คู่ ตัวเสื้อผ่าด้านข้าง มีสาม
กว้าง ๒ นิ้ว เชือกผูก ๔ คู่ ความยาวเชือกผูก เส้นละ ๗ นิ้ว (ตามรูปตัวอย่าง)

หมายเหตุ ผู้ขายขอคูตัวอย่างได้ที่งานซักฟอก โรงพยาบาลอรัญประเทศ

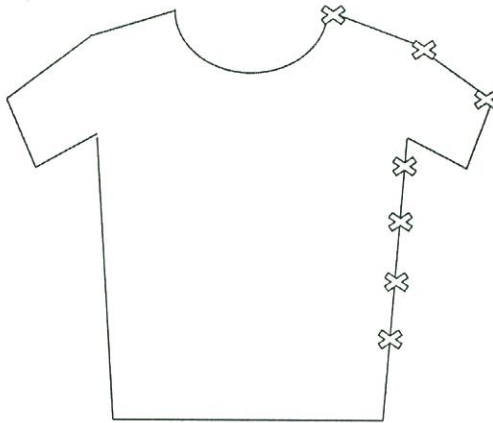

คณะกรรมการกำหนดคุณลักษณะเฉพาะ

ลงชื่อ.....ประธานกรรมการ
(นางจิราภรณ์ อ่อนน้อม)
พยาบาลวิชาชีพชำนาญการ

ลงชื่อ.....กรรมการ
(นางสาวรำไพ หาญมนต์)
พยาบาลวิชาชีพชำนาญการ

ลงชื่อ.....กรรมการ
(นางพเยาว์ เกาหวะรัต)
นักกายภาพบำบัดชำนาญการ

รายละเอียดคุณลักษณะเฉพาะ วัสดุเครื่องแต่งกายสำหรับผู้ป่วย
โรงพยาบาลอรัญประเทศ จังหวัดสระแก้ว

รายการที่ ๑๔ เสื้อผู้ป่วยเด็ก ขนาด S มาตรฐาน สีน้ำเงิน จำนวน ๓๐ ตัว

๑. ความต้องการ กางเกงผู้ป่วย เด็กเล็ก ขนาด S มาตรฐาน สีฟ้า จำนวน ๒๐ ตัว (ตีกพิเศษคัลยกรรม)

๒. วัตถุประสงค์ เพื่อให้ผู้ป่วยสวมใส่ ขณะพักรักษาในโรงพยาบาลอรัญประเทศ

๓. คุณสมบัติทั่วไป

- เป็นผ้าคอมทวิล ชนิดเส้นด้ายไม่น้อยกว่า ๒๑๐ เส้น/ ๑ ตารางนิ้ว (เส้นด้ายยืน + เส้นด้ายพุ่ง) ด้ายทอเบอร์ ๔๕ x ๓๔ (±๓) พิมพ์โลโก้ รพ.อรัญประเทศ ๒๕๖๔ ขนาดเส้นผ่าศูนย์กลาง ๑.๓ นิ้ว เป็นแนวตลอดทั้งผืนผ้า ด้วยหมึกสีน้ำเงินเข้มอย่างดี ไม่หลุดลอกเมื่อซักล้าง

- ตัดเย็บสำเร็จรูปโดยมีขนาดความยาว ๑๖ นิ้ว รอบตัว ๒๘ นิ้ว รอบปลายขา ๒๘ นิ้ว

- ลักษณะเป็นหัวยี่ดมีเชือกผูก (ตามรูปตัวอย่าง)

หมายเหตุ ผู้ขายขอตัวอย่างได้ที่งานซักฟอก โรงพยาบาลอรัญประเทศ

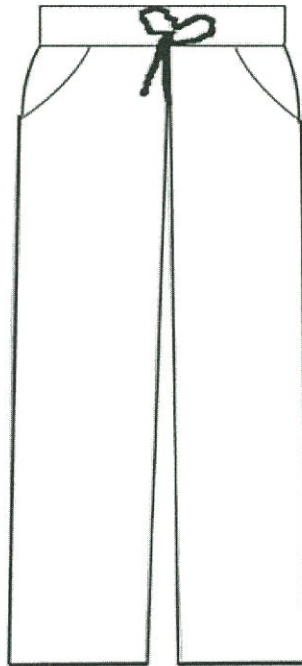

คณะกรรมการกำหนดคุณลักษณะเฉพาะ

ลงชื่อ.....ประธานกรรมการ
(นางจิราภรณ์ อ่อนน้อม)
พยาบาลวิชาชีพชำนาญการ

ลงชื่อ.....กรรมการ
(นางสาวรำไพ หาญมนต์)
พยาบาลวิชาชีพชำนาญการ

ลงชื่อ.....กรรมการ
(นางเพ็ญวิภา เกาหวะริต)
นักกายภาพบำบัดชำนาญการ

รายละเอียดคุณลักษณะเฉพาะ วัสดุเครื่องแต่งกายสำหรับผู้ป่วย
โรงพยาบาลอรัญประเทศ จังหวัดสระแก้ว

รายการที่ ๒๒ เสื้อผู้ป่วยเด็กโต ขนาด M มาตรฐาน สีฟ้า จำนวน ๒๐ ตัว

๑. ความต้องการ เสื้อผู้ป่วยเด็กโต ขนาด M มาตรฐาน สีฟ้า จำนวน ๒๐ ตัว (ตึกพิเศษศัลยกรรม)
๒. วัตถุประสงค์ เพื่อให้ผู้ป่วยสวมใส่ ขณะพักรักษาในโรงพยาบาลอรัญประเทศ
๓. คุณสมบัติทั่วไป

- เป็นผ้าคอตทิล ชนิดเส้นด้ายไม่น้อยกว่า ๒๑๐ เส้น/ ๑ ตารางนิ้ว (เส้นด้ายยืน + เส้นด้ายพุ่ง)
ด้ายทอเบอร์ ๔๕x ๓๔ (±๓) พิมพ์โลโก้รพ.อรัญประเทศ ๒๕๖๖ ขนาดเส้นผ่าศูนย์กลาง ๑.๓ นิ้ว เป็นแนว
ตลอดทั้งผืนผ้า ด้วยหมึกสีน้ำเงินเข้มอย่างดี ไม่หลุดลอกเมื่อซักล้าง

- ตัดเย็บสำเร็จรูป โดยมีขนาด ไหล่กว้าง ๑๗ นิ้ว รอบอก ๓๘-๔๐ นิ้ว ความยาว ๒๓ นิ้ว
แขนยาว ๖½ นิ้ว รอบปลายแขน ๑๕ นิ้ว

- ลักษณะเป็นเสื้อคอกลม ผ่าด้านหน้าป้ายข้าง เชือกผูก ๕ คู่ ติดกระเป๋าด้านล่าง ๑ ใบ (ตามรูป
ตัวอย่าง)

หมายเหตุ ผู้ขายขอตัวอย่างได้ที่งานซักฟอก โรงพยาบาลอรัญประเทศ

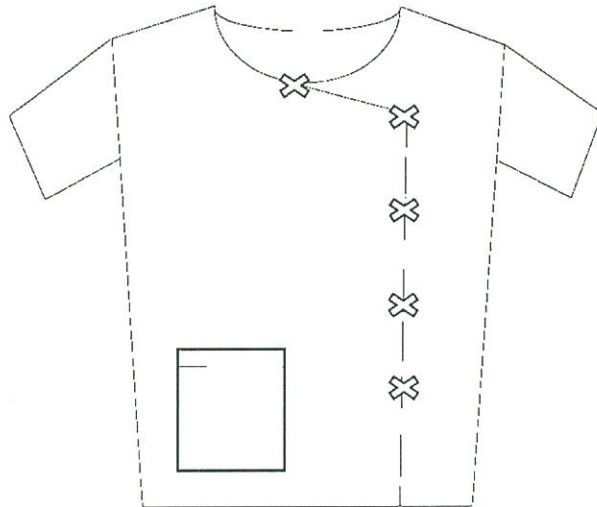

คณะกรรมการกำหนดคุณลักษณะเฉพาะ

ลงชื่อ.....ประธานกรรมการ
(นางจิราภรณ์ อ่อนน้อม)
พยาบาลวิชาชีพชำนาญการ

ลงชื่อ.....กรรมการ
(นางสาวรำไพ หาญมนต์)
พยาบาลวิชาชีพชำนาญการ

ลงชื่อ.....กรรมการ
(นางเพ็ญวิภา เภาวระริต)
นักกายภาพบำบัดชำนาญการ

รายละเอียดคุณลักษณะเฉพาะ วัสดุเครื่องแต่งกายสำหรับผู้ป่วย
โรงพยาบาลอรัญประเทศ จังหวัดสระแก้ว

รายการที่ ๒๓ กางเกงผู้ป่วย เด็กโต ขนาด M มาตรฐาน สีฟ้า จำนวน ๒๐ ตัว

๑. ความต้องการ กางเกงผู้ป่วย เด็กโตขนาด M มาตรฐาน สีฟ้า จำนวน ๒๐ ตัว (ตีกพิเศษคัลยกรรม)
๒. วัตถุประสงค์ เพื่อให้ผู้ป่วยสวมใส่ ขณะพักรักษาในโรงพยาบาลอรัญประเทศ
๓. คุณสมบัติทั่วไป
 - เป็นผ้าคอมทวิล ชนิดเส้นด้ายไม่น้อยกว่า ๒๑๐ เส้น/ ๑ ตารางนิ้ว (เส้นด้ายยืน + เส้นด้ายพุ่ง) ด้ายทอเบอร์ ๔๕ x ๓๔ (±๓) พิมพ์โลโก้ รพ.อรัญประเทศ ๒๕๖๖ ขนาดเส้นผ่าศูนย์กลาง ๑.๓ นิ้ว เป็นแนวตลอดทั้งผืนผ้า ด้วยหมึกสีน้ำเงินเข้มอย่างดี ไม่หลุดลอกเมื่อซักล้าง
 - ตัดเย็บสำเร็จรูปโดยมีขนาดความยาว ๒๖ นิ้ว รอบตัว ๔๐ นิ้ว รอบปลายขา ๒๐ นิ้ว
 - ลักษณะเป็นหัวยี่ตมีเชือกผูก (ตามรูปตัวอย่าง)

หมายเหตุ ผู้ชายขอดูตัวอย่างได้ที่งานซักฟอก โรงพยาบาลอรัญประเทศ

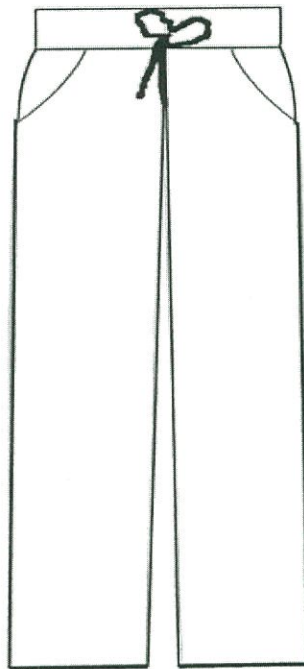

คณะกรรมการกำหนดคุณลักษณะเฉพาะ

ลงชื่อ.....ประธานกรรมการ
(นางจิราภรณ์ อ่อนน้อม)
พยาบาลวิชาชีพชำนาญการ

ลงชื่อ.....กรรมการ
(นางสาวรำไพ หาญมนต์)
พยาบาลวิชาชีพชำนาญการ

ลงชื่อ.....กรรมการ
(นางพเยาว์ เกواهرิต)
นักกายภาพบำบัดชำนาญการ

รายละเอียดคุณลักษณะเฉพาะ วัสดุเครื่องแต่งกายสำหรับผู้ป่วย
โรงพยาบาลอรัญประเทศ จังหวัดสระแก้ว

รายการที่ ๒๔ ชุดปฏิบัติงานสำหรับเจ้าหน้าที่ห้องผ่าตัด (ชุดแพทย์ชาย) สีเขียว จำนวน ๑๒๐ ชุด

- ความต้องการ ชุดปฏิบัติงานสำหรับเจ้าหน้าที่ห้องผ่าตัด (ชุดแพทย์ชาย) สีเขียว จำนวน ๑๒๐ ชุด (ตีกผ่าตัด)
- วัตถุประสงค์ ใช้ปฏิบัติงานในห้องผ่าตัด
- คุณสมบัติทั่วไป

๓.๑ ชนิดของผ้าที่ใช้ในการตัดเย็บ เป็นผ้าโพลีเอสเตอร์ ๖๕% เรยอน ๓๕% ขนาดเส้นด้ายเบอร์ ๓๔/๒x๓๔/๒ จำนวน เส้นด้ายยืนและเส้นด้ายพุ่งรวมกันไม่น้อยกว่า ๑๑๘ เส้นใน ๑ ตารางนิ้ว โดยมีเอกสารรับรองการตรวจสอบจากสถาบันพัฒนาอุตสาหกรรมสิ่งทอ สีเขียว มาตรฐานห้องผ่าตัด

๓.๒ เนื้อผ้าไม่ยืด ไม่หด ซักแล้วสีไม่ตก

๓.๓ ผ้าสีพื้นพิมพ์โลโก้ ห้องผ่าตัด รพ.อรัญประเทศ ๒๕๖๖ ขนาดเส้นผ่าศูนย์กลาง ๑.๓ นิ้ว เป็นแนวตลอดทั้งผืนผ้า ด้วยหมึกสีเขียวเข้มอย่างดี ไม่หลุดลอกเมื่อซักล้าง

๓.๔ วิธีการเย็บและขนาดชุดปฏิบัติการ

๓.๔.๑ เสื้อชุดปฏิบัติการชาย-หญิง สำเร็จรูปคอวีและขนาดของตัวเสื้อ ติดกระเป๋ ๒ ใบ ด้านหน้า ขนาดความกว้าง ๖ นิ้ว ยาว ๗ นิ้ว กางเกงมีกระเป๋ข้าง ๒ ใบ ขนาดความกว้าง ๘ นิ้ว ยาว ๑๐ นิ้ว ขอคู่มือตัวอย่างได้ที่ตีกผ่าตัด โรงพยาบาลอรัญประเทศ

๓.๔.๒ ขนาดชุดปฏิบัติการ

เสื้อปฏิบัติงานชาย

รายละเอียด	ขนาด (นิ้ว)			หน่วยนับ	จำนวน
	ไหล่	รอบอก	เสื้อยาว		
L	๑๙	๔๘	๒๙	ตัว	๔๐
XL	๒๐	๕๐	๓๐	ตัว	๔๐
XXL	๒๒	๕๔	๓๑	ตัว	๒๐
๓ XL	๒๔	๕๘	๓๓	ตัว	๒๐
รวม				ตัว	๑๒๐

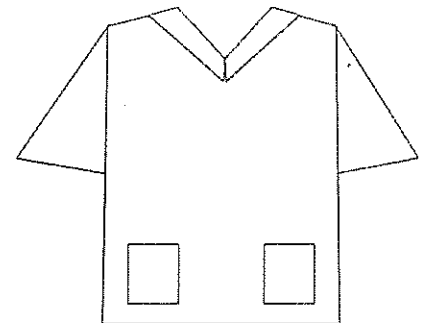

กางเกงปฏิบัติงานชาย (เอวขอบยางยืดและมีหูรูดเชือกผูก)

รายละเอียด	ขนาด (นิ้ว)			หน่วยนับ	จำนวน
	เอว	รอบสะโพก	ความยาว		
L	๓๓-๓๖	๔๒-๔๓	๔๐	ตัว	๔๐
XL	๓๖-๓๘	๔๔-๔๕	๔๐	ตัว	๔๐
XXL	๓๙-๔๑	๔๖-๔๗	๔๐	ตัว	๒๐
๓ XL	๔๒-๔๔	๔๙-๕๒	๔๒	ตัว	๒๐
รวม				ตัว	๑๒๐

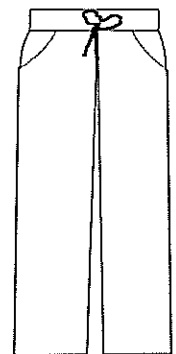

คณะกรรมการกำหนดคุณลักษณะเฉพาะ

ลงชื่อ.....ประธานกรรมการ
(นางจิราภรณ์ อ่อนน้อม)
พยาบาลวิชาชีพชำนาญการ

ลงชื่อ.....กรรมการ
(นางสาวรำไพ หาญมนต์)
พยาบาลวิชาชีพชำนาญการ

ลงชื่อ.....กรรมการ
(นางพเยาว์ เภาวะริต)
นักกายภาพบำบัดชำนาญการ

รายละเอียดคุณลักษณะเฉพาะ วัสดุเครื่องแต่งกายสำหรับผู้ป่วย
โรงพยาบาลอรัญประเทศ จังหวัดสระแก้ว

รายการที่ ๒๕ ชุดปฏิบัติงานสำหรับเจ้าหน้าที่ห้องผ่าตัด (ชุดแพทย์หญิง) สีเขียว จำนวน ๑๕๐ ตัว

๑. ความต้องการ ชุดปฏิบัติงานสำหรับเจ้าหน้าที่ห้องผ่าตัด (ชุดแพทย์หญิง) สีเขียว จำนวน ๑๕๐ ตัว (ตีกผ่าตัด)

๒. วัตถุประสงค์ ใช้ปฏิบัติงานในห้องผ่าตัด

๓. คุณสมบัติทั่วไป

๓.๑ ชนิดของผ้าที่ใช้ในการตัดเย็บ เป็นผ้าโพลีเอสเตอร์ ๖๕% เรยอน ๓๕% ขนาดเส้นด้ายเบอร์ ๓๔/๒x๓๔/๒ จำนวน เส้นด้ายยืนและเส้นด้ายพุ่งรวมกันไม่น้อยกว่า ๑๑๘ เส้นใน ๑ ตารางนิ้ว โดยมีเอกสารรับรองการตรวจสอบจากสถาบันพัฒนาอุตสาหกรรมสิ่งทอ ย้อมสีเขียว

๓.๒ เนื้อผ้าไม่ยืด ไม่หด ซักแล้วสีไม่ตก

๓.๓ ผ้าสีพื้นพิมพ์โลโก้ ห้องผ่าตัด รพ.อรัญประเทศ ๒๕๖๖ ขนาดเส้นผ่าศูนย์กลาง ๑.๓ นิ้ว เป็นแนวตลอดทั้งผืนผ้า ด้วยหมึกสีเขียวเข้มอย่างดี ไม่หลุดลอกเมื่อซักล้าง

๓.๔ วิธีการเย็บและขนาดชุดปฏิบัติการ

๓.๔.๑ ตัดเย็บเสื้อชุดปฏิบัติการหญิง สำเร็จรูปปกกลมและขนาดของตัวเสื้อ ติดกระเป๋ ๒ ใบ ด้านหน้า ขนาด ความกว้าง ๖ นิ้ว ยาว ๗ นิ้ว

๓.๔.๒ ขนาดชุดปฏิบัติการ (ของscrubและแพทย์)

ชุดกระโปรงแซคยาว

รายละเอียด	ขนาด (นิ้ว)			หน่วยนับ	จำนวน
	ไหล่	รอบอก	ชุดยาว		
S	๑๕	๓๘	๔๑	ตัว	๒๐
M	๑๖	๔๐	๔๒	ตัว	๖๐
L	๑๗	๔๒	๔๓	ตัว	๓๐
XL	๑๘	๔๔	๔๔	ตัว	๒๐
XXL	๒๐	๔๘	๔๕	ตัว	๒๐
รวม				ตัว	๑๕๐

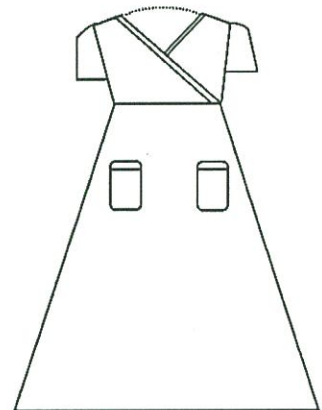

หมายเหตุ ผู้ชายขอชุดตัวอย่างได้ที่ห้องผ่าตัดโรงพยาบาลอรัญประเทศ

คณะกรรมการกำหนดคุณลักษณะเฉพาะ

ลงชื่อ.....ประธานกรรมการ
(นางจิราภรณ์ อ่อนน้อม)
พยาบาลวิชาชีพชำนาญการ

ลงชื่อ.....กรรมการ
(นางสาวรำไพ หาญมนต์)
พยาบาลวิชาชีพชำนาญการ

ลงชื่อ.....กรรมการ
(นางพเยาว์ เภาวะริต)
นักกายภาพบำบัดชำนาญการ

รายละเอียดคุณลักษณะเฉพาะ วัสดุเครื่องแต่งกายสำหรับผู้ป่วย

โรงพยาบาลรัฐประเทศ จังหวัดสระแก้ว

รายการที่ ๒๖ ชุดปฏิบัติงานสำหรับเจ้าหน้าที่ห้องผ่าตัด (ชุดเจ้าหน้าที่) สีเขียว จำนวน ๒๐๐ ชุด

๑. ความต้องการ ชุดปฏิบัติงานสำหรับเจ้าหน้าที่ห้องผ่าตัด (ชุดเจ้าหน้าที่) สีเขียว จำนวน ๒๐๐ ชุด (ตีกผ่าตัด)

๒. วัตถุประสงค์ ใช้ปฏิบัติงานในห้องผ่าตัด

๓. คุณสมบัติทั่วไป

๓.๑ ชนิดของผ้าที่ใช้ในการตัดเย็บ เป็นผ้าโพลีเอสเตอร์ ๖๕% เรยอน ๓๕% ขนาดเส้นด้ายเบอร์ ๓๔/๒x๓๔/๒ จำนวน เส้นด้ายยืนและเส้นด้ายพุ่งรวมกันไม่น้อยกว่า ๑๑๘ เส้นใน ๑ ตารางนิ้ว โดยมีเอกสาร รับรองการตรวจสอบจากสถาบันพัฒนาอุตสาหกรรมสิ่งทอ สีเขียว มาตรฐานห้องผ่าตัด

๓.๒ เนื้อผ้าไม่ยืด ไม่หด ซักแล้วสีไม่ตก

๓.๓ ผ้าสีพื้นพิมพ์โลโก้ ห้องผ่าตัด รพ.รัฐประเทศ ๒๕๖๖ ขนาดเส้นผ่าศูนย์กลาง ๑.๓ นิ้ว เป็นแนวตลอดทั้งผืนผ้า ด้วยหมึกสีขาวเข้มอย่างดี ไม่หลุดลอกเมื่อซักล้าง

๓.๔ วิธีการเย็บและขนาดชุดปฏิบัติการ

๓.๔.๑ เสื้อชุดปฏิบัติการชาย-หญิง สำเร็จรูปคอวีและขนาดของตัวเสื้อ ติดกระเป๋ ๒ ใบ ด้านหน้า ขนาดความกว้าง ๖ นิ้ว ยาว ๗ นิ้ว กางเกงมีกระเป๋ข้าง ๒ ใบ ขนาดความกว้าง ๘ นิ้ว ยาว ๑๐ นิ้ว

๓.๔.๒ ขนาดชุดปฏิบัติการ

เสื้อปฏิบัติงานหญิง

รายละเอียด	ขนาด (นิ้ว)			หน่วยนับ	จำนวน
	ไหล่	รอบอก	เสื้อยาว		
M	๑๖	๔๐	๒๗	ตัว	๕๐
L	๑๗	๔๒	๒๘	ตัว	๕๐
XL	๑๘	๔๔	๒๙	ตัว	๕๐
XXL	๒๒	๕๐	๓๑.๕	ตัว	๓๐
๕XL	๒๔	๖๐	๓๘	ตัว	๒๐
รวม				ตัว	๒๐๐

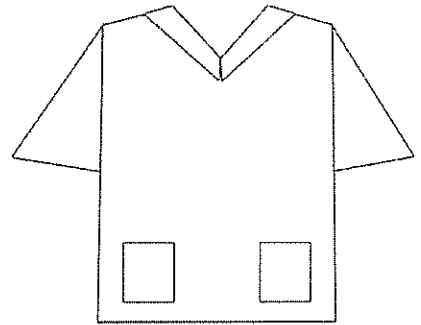

กางเกงปฏิบัติงานหญิง (เอวขอบยางยืดและมีหูรูดเชือกผูก)

รายละเอียด	ขนาด (นิ้ว)			หน่วยนับ	จำนวน
	เอว	รอบสะโพก	ความยาว		
M	๒๗-๒๙	๓๗-๓๘	๓๙	ตัว	๕๐
L	๓๐-๓๒	๓๙-๔๑	๓๙	ตัว	๕๐
XL	๓๓-๓๕	๔๒-๔๓	๔๐	ตัว	๕๐
XXL	๓๖-๓๘	๖๐-๖๓	๔๑	ตัว	๓๐
๕XL	๖๐-๖๒	๗๐-๗๓	๔๒	ตัว	๒๐
รวม				ตัว	๒๐๐

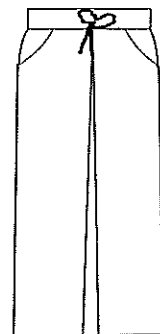

คณะกรรมการกำหนดคุณลักษณะเฉพาะ

ลงชื่อ.....ประธานกรรมการ
(นางจิราภรณ์ อ่อนน้อม)
พยาบาลวิชาชีพชำนาญการ

ลงชื่อ.....กรรมการ
(นางสาวรวิภา หาญมนต์)
พยาบาลวิชาชีพชำนาญการ

ลงชื่อ.....กรรมการ
(นางพเยาว์ เภาวะริต)
นักกายภาพบำบัดชำนาญการ

รายละเอียดคุณลักษณะเฉพาะ วัสดุเครื่องแต่งกายสำหรับผู้ป่วย
โรงพยาบาลรัฐประเทศ จังหวัดสระแก้ว
รายการที่ ๒๗ เสื้อผู้ป่วย ผู้ใหญ่ขนาดมาตรฐาน สีเขียว จำนวน ๑๐๐ ตัว

๑. ความต้องการ เสื้อผู้ป่วย ผู้ใหญ่ขนาดมาตรฐาน สีเขียว จำนวน ๑๐๐ ตัว (ตีกผ่าตัด)
 ๒. วัตถุประสงค์ เพื่อให้ผู้ป่วยสวมใส่ ขณะพักรักษาในโรงพยาบาลรัฐประเทศ
 ๓. คุณสมบัติทั่วไป
 - เป็นผ้าคอตทิล ชนิดเส้นด้ายไม่น้อยกว่า ๒๑๐ เส้น/ ๑ ตารางนิ้ว (เส้นด้ายยืน + เส้นด้ายพุ่ง)
- ด้ายทอเบอร์ ๔๕x ๓๔ (±๓) พิมพ์โลโก้ รพ.รัฐประเทศ ๒๕๖๖ ขนาดเส้นผ่าศูนย์กลาง ๑.๓ นิ้ว เป็นแนวตลอดทั้งผืนผ้า ด้วยหมึกสีเขียวเข้มอย่างดี ไม่หลุดลอกเมื่อซักล้าง
- ตัดเย็บสำเร็จรูป โดยมีขนาด ไหล่กว้าง ๒๐ นิ้ว รอบอก ๕๒-๕๔ นิ้ว ความยาว ๓๐ นิ้ว แขนยาว ๙ นิ้ว รอบปลายแขน ๑๘ นิ้ว
 - ลักษณะเป็นเสื้อคอกลม ผ่าด้านหน้าป้ายข้าง เชือกผูก ๕ คู่ ติดกระเป๋าด้านล่าง ๑ ใบ (ตามรูปตัวอย่าง)

หมายเหตุ ผู้ชายขอชุดตัวอย่างได้ทำงานซักฟอก โรงพยาบาลรัฐประเทศ

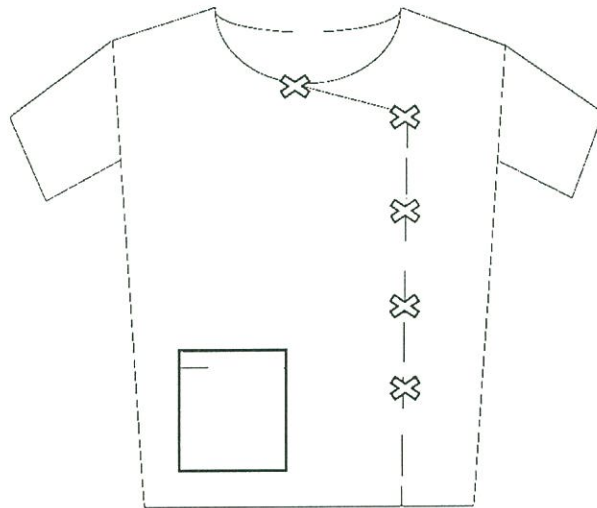

คณะกรรมการกำหนดคุณลักษณะเฉพาะ

ลงชื่อ.....ประธานกรรมการ
(นางจิราภรณ์ อ่อนน้อม)
พยาบาลวิชาชีพชำนาญการ

ลงชื่อ.....กรรมการ
(นางสาวรำไพ หาญมนต์)
พยาบาลวิชาชีพชำนาญการ

ลงชื่อ.....กรรมการ
(นางเพ็ญวิภา เภาจาริต)
นักกายภาพบำบัดชำนาญการ

รายละเอียดคุณลักษณะเฉพาะ วัสดุเครื่องแต่งกายสำหรับผู้ป่วย

โรงพยาบาลอรัญประเทศ จังหวัดสระแก้ว

รายการที่ ๒๘ ผ้าถุงผู้ป่วย ผู้ใหญ่ขนาดมาตรฐาน สีเขียว จำนวน ๑๐๐ ผืน

๑. ความต้องการ ผ้าถุงผู้ป่วย ผู้ใหญ่ขนาดมาตรฐาน สีเขียว จำนวน ๑๐๐ ผืน (ตีก้นตัด)
๒. วัตถุประสงค์ เพื่อให้ผู้ป่วยสวมใส่ ขณะพักรักษาในโรงพยาบาลอรัญประเทศ
๓. คุณสมบัติทั่วไป
 - เป็นผ้าคอมทิวล ชนิดเส้นด้ายไม่น้อยกว่า ๒๑๐ เส้น/ ๑ ตารางนิ้ว (เส้นด้ายยืน + เส้นด้ายพุ่ง) ด้ายทอเบอร์ ๔๕ x ๓๔ (± ๓) พิมพ์โลโก้ รพ.อรัญประเทศ ๒๕๖๖ ขนาดเส้นผ่าศูนย์กลาง ๑.๓ นิ้ว เป็นแนวตลอดทั้งผืนผ้า ด้วยหมึกสีเขียวเข้มอย่างดี ไม่หลุดลอกเมื่อซักล้าง
 - ตัดเย็บเป็นผ้าถุงสำเร็จรูป ขนาดกว้าง ๔๒ นิ้ว สูง ๗๘ นิ้ว
 - ลักษณะเป็นผ้าถุง (ตามรูปตัวอย่าง)

หมายเหตุ ผู้ขายขอคูตัวอย่างได้ที่งานซักฟอกโรงพยาบาลอรัญประเทศ

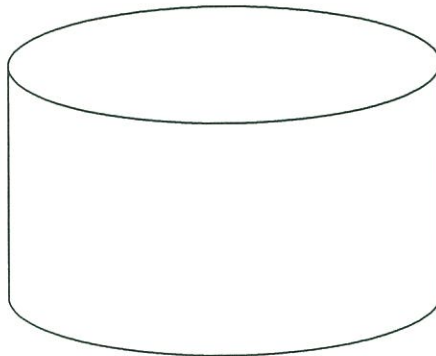

คณะกรรมการกำหนดคุณลักษณะเฉพาะ

ลงชื่อ.....ประธานกรรมการ
(นางจิราภรณ์ อ่อนน้อม)
พยาบาลวิชาชีพชำนาญการ

ลงชื่อ.....กรรมการ
(นางสาวรำไพ หาญมนต์)
พยาบาลวิชาชีพชำนาญการ

ลงชื่อ.....กรรมการ
(นางพเยาว์ เกาวะริต)
นักกายภาพบำบัดชำนาญการ

รายละเอียดคุณลักษณะเฉพาะ วัสดุเครื่องแต่งกายสำหรับผู้ป่วย
โรงพยาบาลอรัญประเทศ จังหวัดสระแก้ว
รายการที่ ๒๙ เสื้อผู้ป่วยเด็ก ขนาด S มาตรฐาน สีฟ้าลายการ์ตูน จำนวน ๕๐ ตัว

๑. ความต้องการ เสื้อผู้ป่วยเด็ก ขนาด S มาตรฐาน สีฟ้าลายการ์ตูน จำนวน ๕๐ ตัว (ตึกกุมารเวช)
๒. วัตถุประสงค์ เพื่อให้ผู้ป่วยสวมใส่ ขณะพักรักษาในโรงพยาบาลอรัญประเทศ
๓. คุณสมบัติทั่วไป

- เป็นผ้าคอตตอน ๑๐๐% หรือ ผ้ายคอตทิล ชนิดเส้นด้ายไม่น้อยกว่า ๒๑๐ เส้น/ ๑ ตารางนิ้ว (เส้นด้าย ยีน + เส้นด้ายพุ่ง) ด้ายทอเบอร์ ๔๕x ๓๔ (± ๓) มีลายการ์ตูน และพิมพ์โลโก้รพ.อรัญประเทศ ๒๕๖๖ ขนาด เส้นผ่าศูนย์กลาง ๑.๓ นิ้ว เป็นแนวตลอดทั้งผืนผ้า ด้วยหมึกสีขาวเข้มอย่างดี ไม่หลุดลอกเมื่อซักล้าง

- ตัดเย็บสำเร็จรูป โดยมีขนาด ไหล่กว้าง ๑๕ นิ้ว รอบอก ๒๘-๓๐ นิ้ว ความยาว ๒๐ นิ้ว แขนยาว ๖ นิ้ว รอบปลายแขน ๑๔ นิ้ว

- ลักษณะเป็นเสื้อคอปาดขนาดเท่ากันทั้งด้านหน้าและด้านหลัง ผ่าด้านข้าง สามารถสวมใส่ได้ทั้งหน้า และหลัง คอเสื้อเย็บสาบซ้อน ๑ ชั้น เสื้อผ้าไหลมีสาบกว้าง ๒ นิ้ว เชือกผูก ๓ คู่ ผ่าด้านข้าง มีสาบกว้าง ๒ นิ้ว เชือกผูก ๓ คู่ ความยาวเชือกผูก เส้นละ ๗ นิ้ว (ตามรูปตัวอย่าง)

หมายเหตุ ผู้ขายขอตัวอย่างได้ที่งานซักฟอก โรงพยาบาลอรัญประเทศ

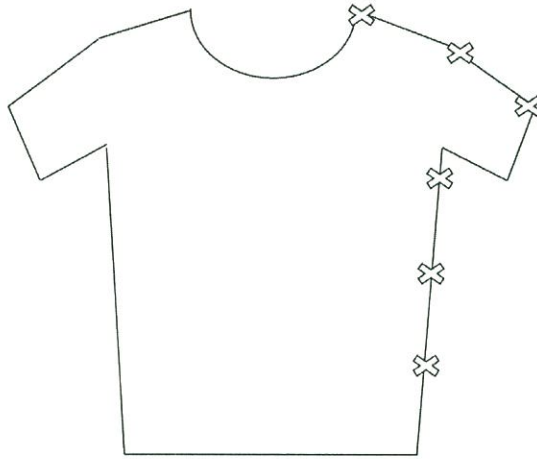

คณะกรรมการกำหนดคุณลักษณะเฉพาะ

ลงชื่อ.....ประธานกรรมการ
(นางจิราภรณ์ อ่อนน้อม)
พยาบาลวิชาชีพชำนาญการ

ลงชื่อ.....กรรมการ
(นางสาวรำไพ หาญมนต์)
พยาบาลวิชาชีพชำนาญการ

ลงชื่อ.....กรรมการ
(นางพเยาว์ เกواهرิต)
นักกายภาพบำบัดชำนาญการ

รายละเอียดคุณลักษณะเฉพาะ วัสดุเครื่องแต่งกายสำหรับผู้ป่วย

โรงพยาบาลรัฐประเทศ จังหวัดสระแก้ว

รายการที่ ๓๐ เสื้อผู้ป่วยเด็ก ขนาด M มาตรฐาน สีชมพูลายการ์ตูน จำนวน ๕๐ ตัว

๑. ความต้องการ เสื้อผู้ป่วยเด็ก ขนาด M มาตรฐาน สีชมพูลายการ์ตูน จำนวน ๕๐ ตัว (ตีกุมารเวช)

๒. วัตถุประสงค์ เพื่อให้ผู้ป่วยสวมใส่ ขณะพักรักษาในโรงพยาบาลรัฐประเทศ

๓. คุณสมบัติทั่วไป

- เป็นผ้าคอตตอน ๑๐๐ % หรือผ้าคอมทิวิล ชนิดเส้นด้ายไม่น้อยกว่า ๒๑๐ เส้น/ ๑ ตารางนิ้ว(เส้นด้าย ยีน +เส้นด้ายพุ่ง) ด้ายทอเบอร์ ๔๕x ๓๔ (±๓) มีลายการ์ตูนและพิมพ์โลโก้รพ.รัฐประเทศ ๒๕๖๖ ขนาด เส้นผ่าศูนย์กลาง ๑.๓ นิ้ว เป็นแนวตลอดทั้งผืนผ้า ด้วยหมึกสีขาวยุติอย่างดี ไม่หลุดลอกเมื่อซักล้าง

- ตัดเย็บสำเร็จรูป โดยมีขนาด ไหล่กว้าง ๑๖ นิ้ว รอบอก ๓๖-๓๘ นิ้ว ความยาว ๒๑ นิ้ว แขนยาว ๖ นิ้ว รอบปลายแขน ๑๔ นิ้ว

- ลักษณะเป็นเสื้อคอปาดขนาดเท่ากันทั้งด้านหน้าและด้านหลัง ผ่าด้านข้าง สามารถสวมใส่ได้ทั้งหน้า และหลัง คอเสื้อเย็บสาบซ้อน ๑ ชั้น เสื้อผ้าไหมมีสาบกว้าง ๒ นิ้ว เชือกผูก ๓ คู่ ผ่าด้านข้าง มีสาบกว้าง ๒ นิ้ว เชือกผูก ๓ คู่ ความยาวเชือกผูก เส้นละ ๗ นิ้ว (ตามรูปตัวอย่าง)

หมายเหตุ ผู้ขายขอตัวอย่างได้ทำงานซักฟอก โรงพยาบาลรัฐประเทศ

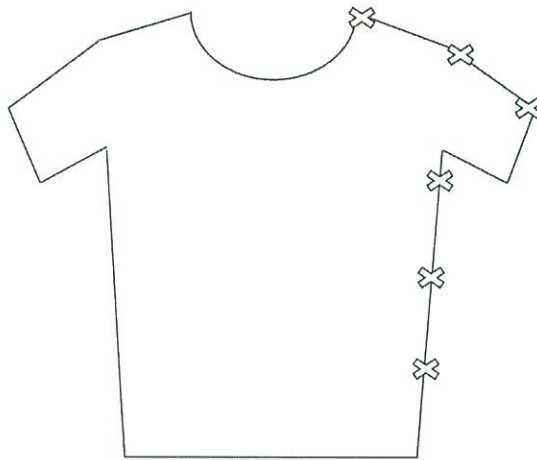

คณะกรรมการกำหนดคุณลักษณะเฉพาะ

ลงชื่อ.....ประธานกรรมการ
(นางจิราภรณ์ อ่อนน้อม)
พยาบาลวิชาชีพชำนาญการ

ลงชื่อ.....กรรมการ
(นางสาวรำไพ หาญมนต์)
พยาบาลวิชาชีพชำนาญการ

ลงชื่อ.....กรรมการ
(นางเพ็ญวิภา เภาะระริต)
นักกายภาพบำบัดชำนาญการ

รายละเอียดคุณลักษณะเฉพาะ วัสดุเครื่องแต่งกายสำหรับผู้ป่วย
โรงพยาบาลอรัญประเทศ จังหวัดสระแก้ว
รายการที่ ๓๑ เสื้อผู้ป่วยเด็ก ขนาด L มาตรฐาน สีชมพู ลายการ์ตูน จำนวน ๕๐ ตัว

๑. ความต้องการ เสื้อผู้ป่วยเด็ก ขนาด L มาตรฐาน สีชมพู ลายการ์ตูน จำนวน ๕๐ ตัว (ตึกกุมารเวช)

๒. วัตถุประสงค์ เพื่อให้ผู้ป่วยสวมใส่ ขณะพักรักษาในโรงพยาบาลอรัญประเทศ

๓. คุณสมบัติทั่วไป

- เป็นผ้าคอตตอน ๑๐๐ % หรือผ้าคอมทิวล ชนิดเส้นด้ายไม่น้อยกว่า ๒๑๐ เส้น/ ๑ ตารางนิ้ว (เส้นด้าย
ยีน + เส้นด้ายพุ่ง) ด้ายทอเบอร์ ๔๕x ๓๔ (± ๓) มีลายการ์ตูนและพิมพ์โลโก้รพ.อรัญประเทศ ๒๕๖๖ ขนาด

เส้นผ่าศูนย์กลาง ๑.๓ นิ้ว เป็นแนวตลอดทั้งผืนผ้า ด้วยหมึกสีขาวย้ำขอบอย่างดี ไม่หลุดลอกเมื่อซักล้าง

- ตัดเย็บสำเร็จรูป โดยมีขนาด ไหล่กว้าง ๑๗ นิ้ว รอบอก ๓๘-๔๐ นิ้ว ความยาว ๒๓ นิ้ว
แขนยาว ๖½ นิ้ว รอบปลายแขน ๑๕ นิ้ว

- ลักษณะเป็นเสื้อคอกลม ผ่าด้านหน้าป้ายข้าง เชือกผูก ๕ คู่ ติดกระเป๋าด้านล่าง ๑ ใบ (ตามรูป
ตัวอย่าง)

หมายเหตุ ผู้ขายขอตัวอย่างได้ที่ตึกกุมารเวชโรงพยาบาลอรัญประเทศ

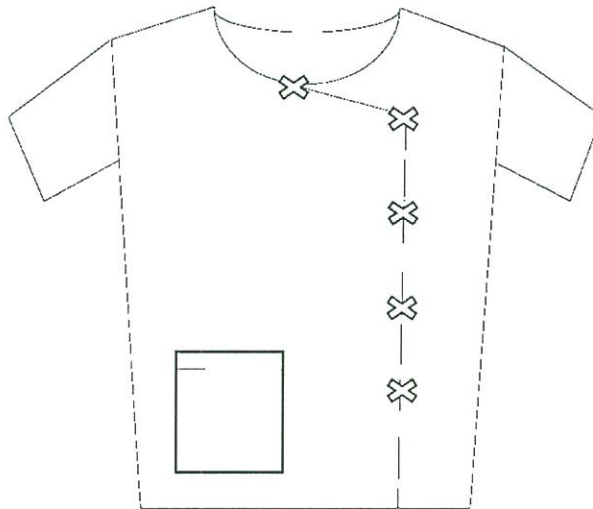

คณะกรรมการกำหนดคุณลักษณะเฉพาะ

ลงชื่อ.....ประธานกรรมการ
(นางจิราภรณ์ อ่อนน้อม)
พยาบาลวิชาชีพชำนาญการ

ลงชื่อ.....กรรมการ
(นางสาวรำไพ หาญมนต์)
พยาบาลวิชาชีพชำนาญการ

ลงชื่อ.....กรรมการ
(นางเพ็ญวิภา ภาวะริต)
นักกายภาพบำบัดชำนาญการ

รายละเอียดคุณลักษณะเฉพาะ วัสดุเครื่องแต่งกายสำหรับผู้ป่วย
โรงพยาบาลอรัญประเทศ จังหวัดสระแก้ว
รายการที่ ๓๒ กางเกงผู้ป่วยเด็ก ขนาด S มาตรฐาน สีฟ้าลายการ์ตูน จำนวน ๕๐ ตัว

๑. ความต้องการ กางเกงผู้ป่วยเด็ก ขนาด S มาตรฐาน สีฟ้าลายการ์ตูน จำนวน ๕๐ ตัว (ตึกกุมารเวช)

๒. วัตถุประสงค์ เพื่อให้ผู้ป่วยสวมใส่ ขณะพักรักษาในโรงพยาบาลอรัญประเทศ

๓. คุณสมบัติทั่วไป

- เป็นผ้าคอตตอน ๑๐๐ % หรือ ผ้าคอมทิวิล ชนิดเส้นด้ายไม่น้อยกว่า ๒๑๐ เส้น/ ๑ ตารางนิ้ว (เส้นด้าย ยีน + เส้นด้ายพุ่ง) ด้ายทอเบอร์ ๔๕ x ๓๔ (± ๓) มีลายการ์ตูนและพิมพ์โลโก้ รพ.อรัญประเทศ ๒๕๖๖ ขนาดเส้นผ่าศูนย์กลาง ๑.๓ นิ้ว เป็นแนวตลอดทั้งผืนผ้า ด้วยหมึกสีขาวเข้มอย่างดี ไม่หลุดลอกเมื่อซักล้าง
- ตัดเย็บสำเร็จรูปโดยมีขนาดความยาว ๑๖ นิ้ว รอบตัว ๒๘ นิ้ว รอบปลายขา ๒๘ นิ้ว
- ลักษณะเป็นเชือกผูก (ตามรูปตัวอย่าง)

หมายเหตุ ผู้ขายขอดูตัวอย่างได้ที่ตึกกุมารเวชโรงพยาบาลอรัญประเทศ

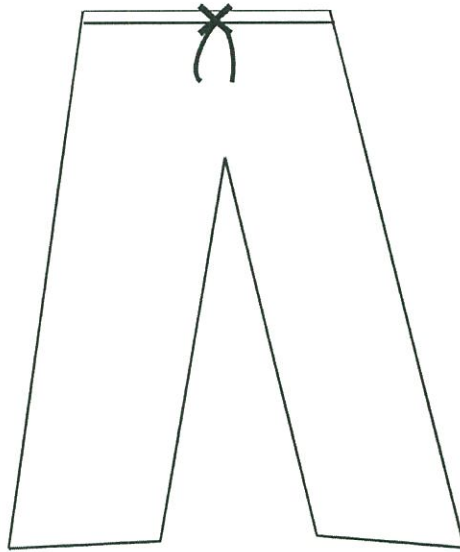

คณะกรรมการกำหนดคุณลักษณะเฉพาะ

ลงชื่อ.....ประธานกรรมการ
(นางจิราภรณ์ อ่อนน้อม)
พยาบาลวิชาชีพชำนาญการ

ลงชื่อ.....กรรมการ
(นางสาวรำไพ หาญมนต์)
พยาบาลวิชาชีพชำนาญการ

ลงชื่อ.....กรรมการ
(นางพเยาว์ เกواهرิต)
นักกายภาพบำบัดชำนาญการ

รายละเอียดคุณลักษณะเฉพาะ วัสดุเครื่องแต่งกายสำหรับผู้ป่วย

โรงพยาบาลรัฐประเทศ จังหวัดสระแก้ว

รายการที่ ๓๓ กางเกงผู้ป่วยเด็ก ขนาด M มาตรฐาน สีชมพูลายการ์ตูน จำนวน ๕๐ ตัว

๑. ความต้องการ กางเกงผู้ป่วยเด็ก ขนาด M มาตรฐาน สีชมพูลายการ์ตูน จำนวน ๕๐ ตัว (ตีกุมารเวช)

๒. วัตถุประสงค์ เพื่อให้ผู้ป่วยสวมใส่ ขณะพักรักษาในโรงพยาบาลรัฐประเทศ

๓. คุณสมบัติทั่วไป

- เป็นผ้าคอตตอน ๑๐๐ % หรือผ้าคอมทิวิล ชนิดเส้นด้ายไม่น้อยกว่า ๒๑๐ เส้น/ ๑ ตารางนิ้ว (เส้นด้าย ยีน + เส้นด้ายพุ่ง) ด้ายทอเบอร์ ๔๕ x ๓๔ (± ๓) ลายการ์ตูนและพิมพ์โลโก้ รพ.อรัญประเทศ ๒๕๖๖ ขนาดเส้นผ่าศูนย์กลาง ๑.๓ นิ้ว เป็นแนวตลอดทั้งผืนผ้า ด้วยหมึกสีขาวเข้มอย่างดี ไม่หลุดลอกเมื่อซักล้าง
- ตัดเย็บสำเร็จรูปโดยมีขนาดความยาว ๓๒ นิ้ว รอบตัว ๓๘ นิ้ว รอบปลายขา ๒๐ นิ้ว
- ลักษณะเป็นเชือกผูก (ตามรูปตัวอย่าง)

หมายเหตุ ผู้ขายขอตัวอย่างได้ที่ตีกุมารเวชโรงพยาบาลรัฐประเทศ

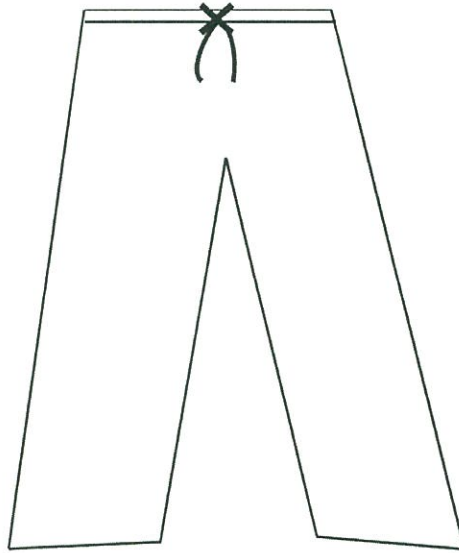

คณะกรรมการกำหนดคุณลักษณะเฉพาะ

ลงชื่อ.....ประธานกรรมการ
(นางจิราภรณ์ อ่อนน้อม)
พยาบาลวิชาชีพชำนาญการ

ลงชื่อ.....กรรมการ
(นางสาวรำไพ หาญมนต์)
พยาบาลวิชาชีพชำนาญการ

ลงชื่อ.....กรรมการ
(นางเพ็ญวิภา เกาหวะริต)
นักกายภาพบำบัดชำนาญการ

รายละเอียดคุณลักษณะเฉพาะ วัสดุเครื่องแต่งกายสำหรับผู้ป่วย
โรงพยาบาลอรัญประเทศ จังหวัดสระแก้ว

รายการที่ ๓๔ กางเกงผู้ป่วยเด็ก ขนาด L มาตรฐาน สีชมพูลายการ์ตูน จำนวน ๕๐ ตัว

๑. ความต้องการ กางเกงผู้ป่วยเด็ก ขนาด L มาตรฐาน สีชมพูลายการ์ตูน จำนวน ๕๐ ตัว (ตึกกุมารเวช)

๒. วัตถุประสงค์ เพื่อให้ผู้ป่วยสวมใส่ ขณะพักรักษาในโรงพยาบาลอรัญประเทศ

๓. คุณสมบัติทั่วไป

- เป็นผ้าคอตตอน ๑๐๐ % หรือ ผ้าคอมทิวล ชนิดเส้นด้ายไม่น้อยกว่า ๒๑๐ เส้น/ ๑ ตารางนิ้ว (เส้นด้าย ยีน + เส้นด้ายพุ่ง) ด้ายทอเบอร์ ๔๕ x ๓๔ (±๓) มีลายการ์ตูนและพิมพ์โลโก้ รพ.อรัญประเทศ ๒๕๖๖ ขนาด เส้นผ่าศูนย์กลาง ๑.๓ นิ้ว เป็นแนวตลอดทั้งผืนผ้า ด้วยหมึกสีขาวยุติงดี ไม่หลุดลอกเมื่อซักล้าง
- ตัดเย็บสำเร็จรูปโดยมีขนาดความยาว ๓๔ นิ้ว รอบตัว ๔๐ นิ้ว รอบปลายขา ๒๐ นิ้ว
- ลักษณะเป็นเชือกผูก (ตามรูปตัวอย่าง)

หมายเหตุ ผู้ขายขอคูตัวอย่างได้ที่ตึกกุมารเวชโรงพยาบาลอรัญประเทศ

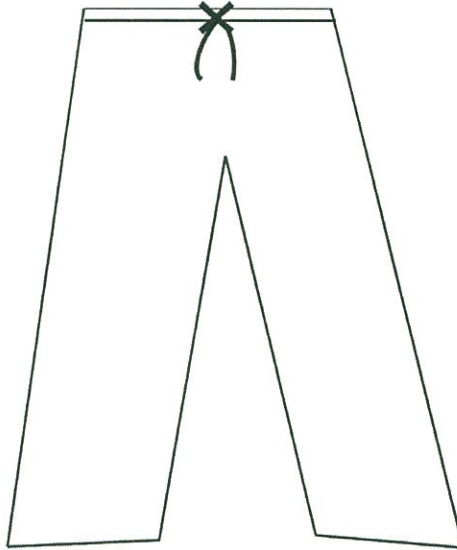

คณะกรรมการกำหนดคุณลักษณะเฉพาะ

ลงชื่อ.....ประธานกรรมการ
(นางจิราภรณ์ อ่อนน้อม)
พยาบาลวิชาชีพชำนาญการ

ลงชื่อ.....กรรมการ
(นางสาวรำไพ หาญมนต์)
พยาบาลวิชาชีพชำนาญการ

ลงชื่อ.....กรรมการ
(นางพเยาว์ เกواهرิต)
นักกายภาพบำบัดชำนาญการ

รายละเอียดคุณลักษณะเฉพาะ วัสดุเครื่องแต่งกายสำหรับผู้ป่วย

โรงพยาบาลอรัญประเทศ จังหวัดสระแก้ว

รายการที่ ๓๕ เสื้อผู้ป่วย ผู้ใหญ่ขนาดมาตรฐาน สีชมพูอมม่วงลายการ์ตูนจำนวน ๓๐ ตัว

๑. ความต้องการ เสื้อผู้ป่วย ผู้ใหญ่ขนาดมาตรฐาน สีชมพูอมม่วงลายการ์ตูนจำนวน ๓๐ ตัว (ตึกกุมารเวช)
๒. วัตถุประสงค์ เพื่อให้ผู้ป่วยสวมใส่ ขณะพักรักษาในโรงพยาบาลอรัญประเทศ
๓. คุณสมบัติทั่วไป

- เป็นผ้าคอตตอน ๑๐๐ % หรือผ้าคอตทิล ชนิดเส้นด้ายไม่น้อยกว่า ๒๑๐ เส้น/ ๑ ตารางนิ้ว (เส้นด้าย ยีน + เส้นด้ายพุ่ง) ด้ายทอเบอร์ ๔๕x ๓๔ (±๓) มีลายการ์ตูนและพิมพ์โลโก้รพ.อรัญประเทศ ๒๕๖๖ ขนาดเส้นผ่าศูนย์กลาง ๑.๓ นิ้ว เป็นแนวตลอดทั้งผืนผ้า ด้วยหมึกสีขาวเข้มอย่างดี ไม่หลุดลอกเมื่อซักล้าง

- ตัดเย็บสำเร็จรูป โดยมีขนาด ไหล่กว้าง ๒๐ นิ้ว รอบอก ๕๒-๕๔ นิ้ว ความยาว ๓๐ นิ้ว แขนยาว ๙ นิ้ว รอบปลายแขน ๑๘ นิ้ว

- ลักษณะเป็นเสื้อคอกลม ผ่าด้านหน้าป้ายข้าง เชือกผูก ๕ คู่ ติดกระเป๋าด้านล่าง ๑ ใบ (ตามรูปตัวอย่าง)

หมายเหตุ ผู้ขายขอดูตัวอย่างได้ที่ตึกกุมารเวชโรงพยาบาลอรัญประเทศ

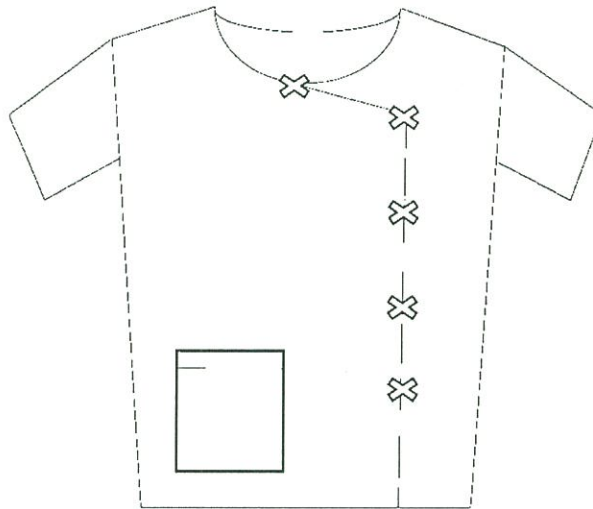

คณะกรรมการกำหนดคุณลักษณะเฉพาะ

ลงชื่อ.....ประธานกรรมการ
(นางจิราภรณ์ อ่อนน้อม)
พยาบาลวิชาชีพชำนาญการ

ลงชื่อ.....กรรมการ
(นางสาวรพี หาดมนต์)
พยาบาลวิชาชีพชำนาญการ

ลงชื่อ.....กรรมการ
(นางเพ็ญ ภาวะริต)
นักกายภาพบำบัดชำนาญการ

รายละเอียดคุณลักษณะเฉพาะ วัสดุเครื่องแต่งกายสำหรับผู้ป่วย
โรงพยาบาลอรัญประเทศ จังหวัดสระแก้ว
รายการที่ ๓๖ ผ้าถุงผู้ป่วย ผู้ใหญ่ขนาดมาตรฐานสีชมพูอมม่วง จำนวน ๑๕ ตัว

๑. ความต้องการ ผ้าถุงผู้ป่วย ผู้ใหญ่ขนาดมาตรฐานสีชมพูอมม่วง จำนวน ๑๕ ตัว (ตึกกุมารเวช)

๒. วัตถุประสงค์ เพื่อให้ผู้ป่วยสวมใส่ ขณะพักรักษาในโรงพยาบาลอรัญประเทศ

๓. คุณสมบัติทั่วไป

- เป็นผ้าคอตตอน ๑๐๐ % หรือผ้าคอมทิวล ชนิดเส้นด้ายไม่น้อยกว่า ๒๑๐ เส้น/ ๑ ตารางนิ้ว (เส้นด้าย ยีน + เส้นด้ายพุ่ง) ด้ายทอเบอร์ ๔๕ x ๓๔ (±๓) มีลายการ์ตูนและพิมพ์โลโก้ รพ.อรัญประเทศ ๒๕๖๖ ขนาด เส้นผ่าศูนย์กลาง ๑.๓ นิ้ว เป็นแนวตลอดทั้งผืนผ้า ด้วยหมึกสีเขียวเข้มอย่างดี ไม่หลุดลอกเมื่อซักล้าง

- ตัดเย็บเป็นผ้าถุงสำเร็จรูป ขนาดกว้าง ๔๒ นิ้ว สูง ๗๘ นิ้ว

- ลักษณะเป็นผ้าถุง(ตามรูปตัวอย่าง)

หมายเหตุ ผู้ขายขอดูตัวอย่างได้ที่ตึกกุมารเวชโรงพยาบาลอรัญประเทศ

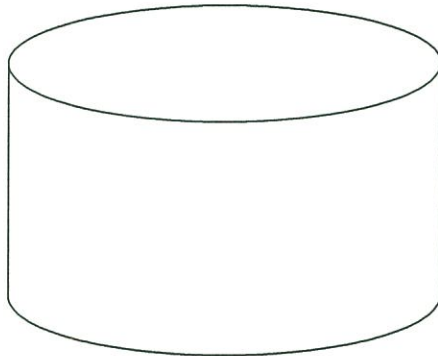

คณะกรรมการกำหนดคุณลักษณะเฉพาะ

ลงชื่อ.....ประธานกรรมการ
(นางจิราภรณ์ อ่อนน้อม)
พยาบาลวิชาชีพชำนาญการ

ลงชื่อ.....กรรมการ
(นางสาวรพี หาดมนต์)
พยาบาลวิชาชีพชำนาญการ

ลงชื่อ.....กรรมการ
(นางเพ็ญ เกาเวระริต)
นักกายภาพบำบัดชำนาญการ

รายละเอียดคุณลักษณะเฉพาะ วัสดุเครื่องแต่งกายสำหรับผู้ป่วย

โรงพยาบาลอรัญประเทศ จังหวัดสระแก้ว

รายการที่ ๓๗ กางเกงผู้ป่วย ผู้ใหญ่ขนาดมาตรฐานสีชมพูอมม่วง จำนวน ๑๕ ตัว

๑. ความต้องการ กางเกงผู้ป่วย ผู้ใหญ่ขนาดมาตรฐานสีชมพูอมม่วง จำนวน ๑๕ ตัว (ตึกกุมารเวช)

๒. วัตถุประสงค์ เพื่อให้ผู้ป่วยสวมใส่ ขณะพักรักษาในโรงพยาบาลอรัญประเทศ

๓. คุณสมบัติทั่วไป

- เป็นผ้าคอตตอน ๑๐๐ % หรือ ผ้าย้อมทิวิล ชนิดเส้นด้ายไม่น้อยกว่า ๒๑๐ เส้น/ ๑ ตารางนิ้ว (เส้นด้าย ยีน + เส้นด้ายพุ่ง) ด้ายทอเบอร์ ๔๕ x ๓๔ (±๓) มีลายการ์ตูนและพิมพ์โลโก้ รพ.อรัญประเทศ ๒๕๖๖ ขนาด เส้นผ่าศูนย์กลาง ๑.๓ นิ้ว เป็นแนวตลอดทั้งผืนผ้า ด้วยหมึกสีขาวเข้มอย่างดี ไม่หลุดลอกเมื่อซักล้าง

- ตัดเย็บสำเร็จรูปโดยมีขนาดความยาว ๔๑ นิ้ว รอบตัว ๕๒ นิ้ว เอว-เป้า ๑๘ นิ้ว, รอบปลายขา ๒๐ นิ้ว

- ลักษณะเป็นเชือกผูก (ตามรูปตัวอย่าง)

หมายเหตุ ผู้ขายขอดูตัวอย่างได้ที่ตึกกุมารเวชโรงพยาบาลอรัญประเทศ

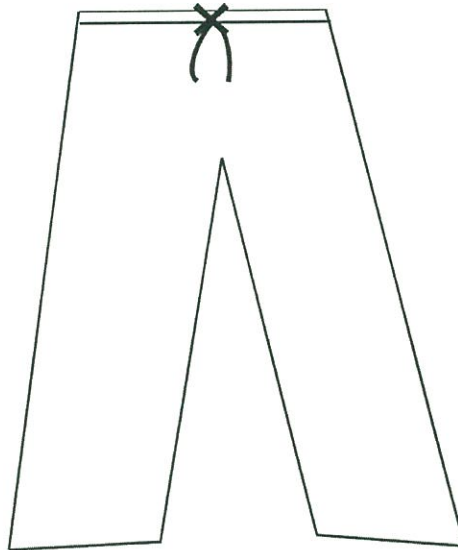

คณะกรรมการกำหนดคุณลักษณะเฉพาะ

ลงชื่อ.....ประธานกรรมการ
(นางจิราภรณ์ อ่อนน้อม)
พยาบาลวิชาชีพชำนาญการ

ลงชื่อ.....กรรมการ
(นางสาวรำไพ หาญมนต์)
พยาบาลวิชาชีพชำนาญการ

ลงชื่อ.....กรรมการ
(นางเพ็ญวิภา ภาวะริต)
นักกายภาพบำบัดชำนาญการ

รายละเอียดคุณลักษณะเฉพาะ วัสดุเครื่องแต่งกายสำหรับผู้ป่วย
โรงพยาบาลอรัญประเทศ จังหวัดสระแก้ว
รายการที่ ๓๘ เสื้อผู้ป่วย ผู้ใหญ่ขนาดมาตรฐาน สีบานเย็น จำนวน ๕๐ ตัว

๑. ความต้องการ เสื้อผู้ป่วย ผู้ใหญ่ขนาดมาตรฐาน สีบานเย็น จำนวน ๕๐ ตัว (ตีก LR ห้องคลอด)
๒. วัตถุประสงค์ เพื่อให้ผู้ป่วยสวมใส่ ขณะพักรักษาในโรงพยาบาลอรัญประเทศ
๓. คุณสมบัติทั่วไป

- เป็นผ้าคอมทริล ชนิดเส้นด้ายไม่น้อยกว่า ๒๑๐ เส้น/ ๑ ตารางนิ้ว (เส้นด้ายยืน + เส้นด้ายพุ่ง)
ด้ายทอเบอร์ ๔๕x ๓๔ (±๓) พิมพ์โลโก้รพ.อรัญประเทศ ๒๕๖๖ ขนาดเส้นผ่าศูนย์กลาง ๑.๓ นิ้ว เป็นแนว
ตลอดทั้งผืนผ้า ด้วยหมึกสีชมพูเข้มอย่างดี ไม่หลุดลอกเมื่อซักล้าง

- ตัดเย็บสำเร็จรูป โดยมีขนาด ไหล่กว้าง ๒๐ นิ้ว รอบอก ๕๒-๕๔ นิ้ว ความยาว ๓๐ นิ้ว
แขนยาว ๙ นิ้ว รอบปลายแขน ๑๘ นิ้ว

- ลักษณะเป็นเสื้อปายข้าง เชือกผูกด้านหน้า ๔ คู่ เชือกผูกใต้รักแร้ด้านซ้าย ๑ คู่ ติดกระเป๋าด้านล่าง ๑ ใบ (ตามรูปตัวอย่าง)

หมายเหตุ ผู้ขายขอตัวอย่างได้ที่งานซักฟอกโรงพยาบาลอรัญประเทศ

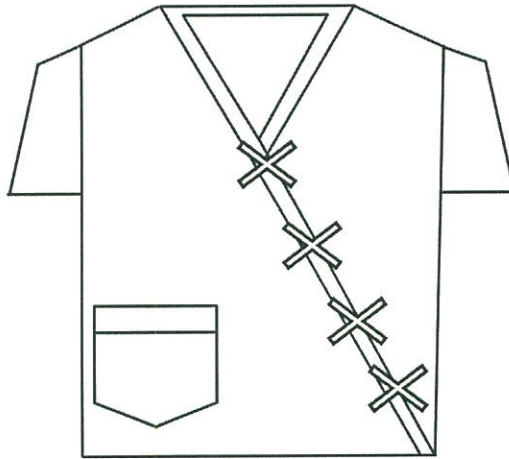

คณะกรรมการกำหนดคุณลักษณะเฉพาะ

ลงชื่อ.....กรรมการ
(นางจิราภรณ์ อ่อนน้อม)
พยาบาลวิชาชีพชำนาญการ

ลงชื่อ.....กรรมการ
(นางสาวรำไพ หาญมนต์)
พยาบาลวิชาชีพชำนาญการ

ลงชื่อ.....กรรมการ
(นางพเยาว์ เกواهرิต)
นักกายภาพบำบัดชำนาญการ

รายละเอียดคุณลักษณะเฉพาะ วัสดุเครื่องแต่งกายสำหรับผู้ป่วย
โรงพยาบาลอรัญประเทศ จังหวัดสระแก้ว
รายการที่ ๓๙ ผ้าถุงผู้ป่วย ผู้ใหญ่ขนาดมาตรฐานสีบานเย็น จำนวน ๕๐ ตัว

๑. ความต้องการ ผ้าถุงผู้ป่วย ผู้ใหญ่ขนาดมาตรฐานสีบานเย็น จำนวน ๕๐ ตัว (ตีก LR ห้องตลอด)

๒. วัตถุประสงค์ เพื่อให้ผู้ป่วยสวมใส่ ขณะพักรักษาในโรงพยาบาลอรัญประเทศ

๓. คุณสมบัติทั่วไป

- เป็นผ้าคอมทวิล ชนิดเส้นด้ายไม่น้อยกว่า ๒๑๐ เส้น/ ๑ ตารางนิ้ว (เส้นด้ายยืน + เส้นด้ายพุ่ง) ด้ายทอเบอร์ ๔๕ x ๓๔ (±๓) พิมพ์โลโก้ รพ.อรัญประเทศ ๒๕๖๖ ขนาดเส้นผ่าศูนย์กลาง ๑.๓ นิ้ว เป็นแนวตลอดทั้งผืนผ้า ด้วยหมึกสีชมพูเข้มเข้มอย่างดี ไม่หลุดลอกเมื่อซักล้าง

- ตัดเย็บเป็นผ้าถุงสำเร็จรูป ขนาดกว้าง ๔๒ นิ้ว สูง ๗๘ นิ้ว

- ลักษณะเป็นผ้าถุง(ตามรูปตัวอย่าง)

หมายเหตุ ผู้ชายขอดูตัวอย่างได้ที่งานซักฟอกโรงพยาบาลอรัญประเทศ

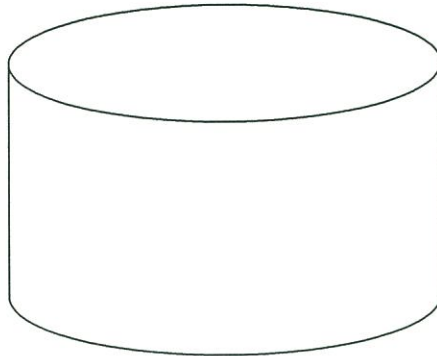

คณะกรรมการกำหนดคุณลักษณะเฉพาะ

ลงชื่อ.....ประธานกรรมการ
(นางจิราภรณ์ อ่อนน้อม)
พยาบาลวิชาชีพชำนาญการ

ลงชื่อ.....กรรมการ
(นางสาวรำไพ หาญมนต์)
พยาบาลวิชาชีพชำนาญการ

ลงชื่อ.....กรรมการ
(นางพเยาว์ เกาะจริต)
นักกายภาพบำบัดชำนาญการ

รายละเอียดคุณลักษณะเฉพาะ วัสดุเครื่องแต่งกายสำหรับผู้ป่วย
โรงพยาบาลอรัญประเทศ จังหวัดสระแก้ว
รายการที่ ๔๐ เสื้อผู้ป่วย ผู้ใหญ่ขนาดมาตรฐานสีชมพู จำนวน ๑๕๐ ตัว

๑. ความต้องการ เสื้อผู้ป่วย ผู้ใหญ่ขนาดมาตรฐานสีชมพู จำนวน ๑๕๐ ตัว (ตีกสูตินรีเวช)

๒. วัตถุประสงค์ เพื่อให้ผู้ป่วยสวมใส่ ขณะพักรักษาในโรงพยาบาลอรัญประเทศ

๓. คุณสมบัติทั่วไป

- เป็นผ้าคอตทิล ชนิดเส้นด้ายไม่น้อยกว่า ๒๑๐ เส้น/ ๑ ตารางนิ้ว (เส้นด้ายยืน + เส้นด้ายพุ่ง)

ด้ายทอเบอร์ ๔๕x ๓๔ (±๓) พิมพ์โลโก้รพ.อรัญประเทศ ๒๕๖๖ ขนาดเส้นผ่าศูนย์กลาง ๑.๓ นิ้ว เป็นแนว
ตลอดทั้งผืนผ้า ด้วยหมึกสีชมพูเข้มเข้มอย่างดี ไม่หลุดลอกเมื่อซักล้าง

- ตัดเย็บสำเร็จรูป โดยมีขนาด ไหล่กว้าง ๒๐ นิ้ว รอบอก ๕๒-๕๔ นิ้ว ความยาว ๓๐ นิ้ว
แขนยาว ๙ นิ้ว รอบปลายแขน ๑๘ นิ้ว

- ลักษณะเป็นเสื้อคอกลม ผ่าด้านหน้าป้ายข้าง เชือกผูก ๕ คู่ ติดกระเป๋าด้านล่าง ๑ ใบ (ตามรูป
ตัวอย่าง)

หมายเหตุ ผู้ชายขอดูตัวอย่างได้ที่งานซักฟอก โรงพยาบาลอรัญประเทศ

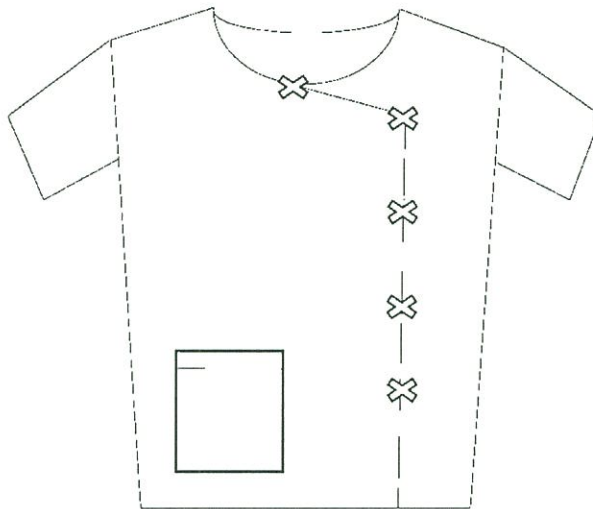

คณะกรรมการกำหนดคุณลักษณะเฉพาะ

ลงชื่อ.....ประธานกรรมการ
(นางจิราภรณ์ อ่อนน้อม)
พยาบาลวิชาชีพชำนาญการ

ลงชื่อ.....กรรมการ
(นางสาวรพี หาดมนต์)
พยาบาลวิชาชีพชำนาญการ

ลงชื่อ.....กรรมการ
(นางพเยาว์ เกาจะริต)
นักกายภาพบำบัดชำนาญการ

รายละเอียดคุณลักษณะเฉพาะ วัสดุเครื่องแต่งกายสำหรับผู้ป่วย
โรงพยาบาลอรัญประเทศ จังหวัดสระแก้ว
รายการที่ ๔๑ ผ้าถุงผู้ป่วย ผู้ใหญ่ขนาดมาตรฐานสีชมพู จำนวน ๑๕๐ ตัว

๑. ความต้องการ ผ้าถุงผู้ป่วย ผู้ใหญ่ขนาดมาตรฐานสีชมพู จำนวน ๑๕๐ ตัว (ตีกสูตินารีเวช)
๒. วัตถุประสงค์ เพื่อให้ผู้ป่วยสวมใส่ ขณะพักรักษาในโรงพยาบาลอรัญประเทศ
๓. คุณสมบัติทั่วไป
 - เป็นผ้าคอมทิวล ชนิดเส้นด้ายไม่น้อยกว่า ๒๑๐ เส้น/ ๑ ตารางนิ้ว (เส้นด้ายยืน + เส้นด้ายพุ่ง) ด้ายทอเบอร์ ๔๕ x ๓๔ (±๓) พิมพ์โลโก้ รพ.อรัญประเทศ ๒๕๖๖ ขนาดเส้นผ่าศูนย์กลาง ๑.๓ นิ้ว เป็นแนวตลอดทั้งผืนผ้า ด้วยหมึกสีชมพูเข้มเข้มอย่างดี ไม่หลุดลอกเมื่อซักล้าง
 - ตัดเย็บเป็นผ้าถุงสำเร็จรูป ขนาดกว้าง ๔๒ นิ้ว สูง ๗๘ นิ้ว
 - ลักษณะเป็นผ้าถุง (ตามรูปตัวอย่าง)

หมายเหตุ ผู้ขายขอดูตัวอย่างได้ที่งานซักฟอกโรงพยาบาลอรัญประเทศ

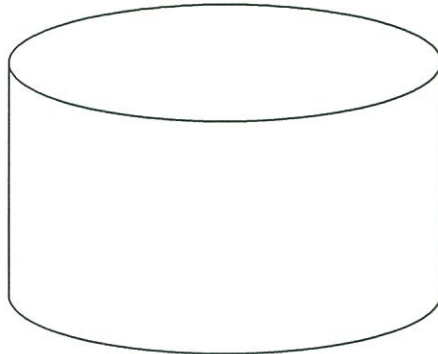

คณะกรรมการกำหนดคุณลักษณะเฉพาะ

ลงชื่อ.....ประธานกรรมการ
(นางจิราภรณ์ อ่อนน้อม)
พยาบาลวิชาชีพชำนาญการ

ลงชื่อ.....กรรมการ
(นางสาวรำไพ หาญมนต์)
พยาบาลวิชาชีพชำนาญการ

ลงชื่อ.....กรรมการ
(นางเพยารั้ว เภาวะริต)
นักกายภาพบำบัดชำนาญการ

รายละเอียดคุณลักษณะเฉพาะ วัสดุเครื่องแต่งกายสำหรับผู้ป่วย

โรงพยาบาลอรัญประเทศ จังหวัดสระแก้ว

รายการที่ ๔๒ เสื้อผู้ป่วย ผู้ใหญ่ขนาดมาตรฐาน สีขาวผ้าไหมมีเชือกผูก จำนวน ๓๐ ตัว

๑. ความต้องการ เสื้อผู้ป่วย ผู้ใหญ่ขนาดมาตรฐาน สีขาวผ้าไหมมีเชือกผูก จำนวน ๓๐ ตัว (ตีกผู้ป่วยหนัก)
๒. วัตถุประสงค์ เพื่อให้ผู้ป่วยสวมใส่ ขณะพักรักษาในโรงพยาบาลอรัญประเทศ
๓. คุณสมบัติทั่วไป

- เป็นผ้าคอมทวิล ชนิดเส้นด้ายไม่น้อยกว่า ๒๑๐ เส้น/ ๑ ตารางนิ้ว (เส้นด้ายยืน + เส้นด้ายพุ่ง)
ด้ายทอเบอร์ ๔๕x ๓๔ (±๓) พิมพ์โลโก้รพ.อรัญประเทศ ๒๕๖๖ ขนาดเส้นผ่าศูนย์กลาง ๑.๓ นิ้ว เป็นแนว
ตลอดทั้งผืนผ้า ด้วยหมึกสีแดงเข้มอย่างดี ไม่หลุดลอกเมื่อซักล้าง

- ตัดเย็บสำเร็จรูป โดยมีขนาด ไหล่กว้าง ๒๐ นิ้ว รอบอก ๕๒-๕๔ นิ้ว ความยาว ๓๐ นิ้ว
แขนยาว ๙ นิ้ว รอบปลายแขน ๑๘ นิ้ว

- ลักษณะเป็นเสื้อคอกลม ผ่าด้านข้างทั้ง ๒ ข้าง คอเสื้อเย็บสาบซ้อน ๑ ชั้น เสื้อผ้าไหมมีสาบกว้าง ๒
นิ้ว เชือกผูก ๔ คู่ ผ่าด้านข้าง มีสาบกว้าง ๒ นิ้ว เชือกผูก ๔ คู่ (ตามรูปตัวอย่าง)

หมายเหตุ ผู้ขายขอตัวอย่างได้ที่ตีกผู้ป่วยหนักโรงพยาบาลอรัญประเทศ

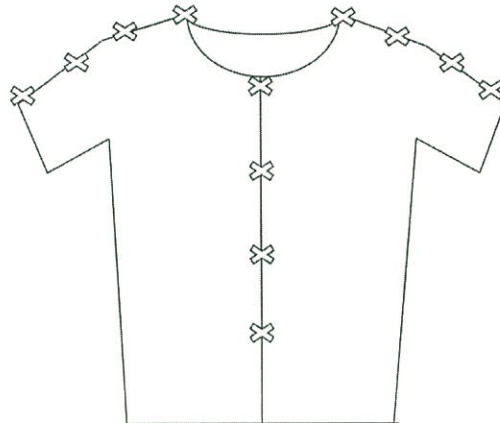

คณะกรรมการกำหนดคุณลักษณะเฉพาะ

ลงชื่อ.....ประธานกรรมการ
(นางจิราภรณ์ อ่อนน้อม)
พยาบาลวิชาชีพชำนาญการ

ลงชื่อ.....กรรมการ
(นางสาวรพี หาดมนต์)
พยาบาลวิชาชีพชำนาญการ

ลงชื่อ.....กรรมการ
(นางพเยาว์ เภาวะริต)
นักกายภาพบำบัดชำนาญการ

รายละเอียดคุณลักษณะเฉพาะ วัสดุเครื่องแต่งกายสำหรับผู้ป่วย
โรงพยาบาลรัฐประเทศ จังหวัดสระแก้ว

รายการที่ ๔๓ ชุดปฏิบัติงานสำหรับเจ้าหน้าที่ห้องผู้ป่วยหนัก สีฟ้าน้ำทะเล จำนวน ๓๐ ชุด

- ๑. ความต้องการ ชุดปฏิบัติงานสำหรับเจ้าหน้าที่ห้องผู้ป่วยหนัก สีฟ้าน้ำทะเล จำนวน ๓๐ ชุด (ตึกผู้ป่วยหนัก)
- ๒. วัตถุประสงค์ ใช้ปฏิบัติงานในห้องผู้ป่วยหนัก
- ๓. คุณสมบัติทั่วไป

๓.๑ ชนิดของผ้าที่ใช้ในการตัดเย็บ เป็นผ้าโพลีเอสเตอร์ ๖๕% เรยอน ๓๕% ขนาดเส้นด้ายเบอร์ ๓๔/๒x๓๔/๒ จำนวน เส้นด้ายยืนและเส้นด้ายพุ่งรวมกันไม่น้อยกว่า ๑๑๘ เส้นใน ๑ ตารางนิ้ว โดยมีเอกสารรับรองการตรวจสอบจากสถาบันพัฒนาอุตสาหกรรมสิ่งทอ สีฟ้าน้ำทะเล

๓.๒ เนื้อผ้าไม่ยืด ไม่หด ซักแล้วสีไม่ตก

๓.๓ วิธีการเย็บและขนาดชุดปฏิบัติการ

๓.๓.๑ เสื้อชุดปฏิบัติการชาย-หญิง สำเร็จรูปคอวีและขนาดของตัวเสื้อ ติดกระเป๋ ๒ ใบ ด้านหน้า ขนาดความกว้าง ๖ นิ้ว ยาว ๗ นิ้ว กางเกงมีกระเป๋ข้าง ๒ ใบ ขนาดความกว้าง ๘ นิ้ว ยาว ๑๐ นิ้ว ชุดตัวอย่างได้ที่ตึกผู้ป่วยหนัก โรงพยาบาลรัฐประเทศ

๓.๓.๒ ขนาดชุดปฏิบัติการ

เสื้อปฏิบัติงานหญิง

รายละเอียด	ขนาด (นิ้ว)			หน่วยนับ	จำนวน
	ไหล่	รอบอก	เสื้อยาว		
S	๑๕	๓๘	๒๖	ตัว	๑๐
M	๑๖	๔๐	๒๗	ตัว	๗
L	๑๗	๔๒	๒๘	ตัว	๑๐
XL	๑๘	๔๔	๒๙	ตัว	๓
รวม				ตัว	๓๐

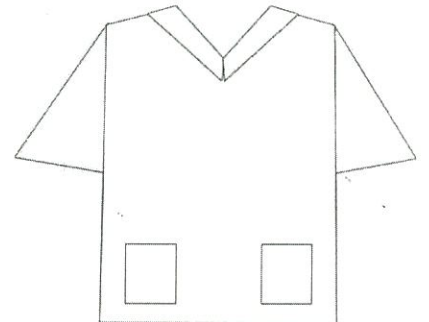

กางเกงปฏิบัติงานหญิง (เอวขอบยางยืดและมีหูรูดเชือกผูก)

รายละเอียด	ขนาด (นิ้ว)			หน่วยนับ	จำนวน
	เอว	รอบสะโพก	ความยาว		
S	๒๔-๒๖	๓๔-๓๖	๓๙	ตัว	๗
M	๒๗-๒๙	๓๗-๓๘	๓๙	ตัว	๗
L	๓๐-๓๒	๓๙-๔๑	๓๙	ตัว	๗
XL	๓๓-๓๕	๔๒-๔๓	๔๐	ตัว	๗
รวม				ตัว	๒๘

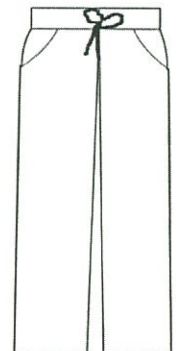

คณะกรรมการกำหนดคุณลักษณะเฉพาะ

ลงชื่อ.....ประธานกรรมการ
(นางจิราภรณ์ อ่อนน้อม)
พยาบาลวิชาชีพชำนาญการ

ลงชื่อ.....กรรมการ
(นางสาวรำไพ หาญมนต์)
พยาบาลวิชาชีพชำนาญการ

ลงชื่อ.....กรรมการ
(นางพเยาว์ เกาวยะริต)
นักรายภาพบำบัดชำนาญการ

เสื้อปฏิบัติงานชาย

รายละเอียด	ขนาด (นิ้ว)			หน่วยนับ	จำนวน
	ไหล่	รอบอก	เสืวยาว		
M	๑๘	๔๖	๒๙	ตัว	-
L	๑๙	๔๘	๒๙	ตัว	-
XL	๒๐	๕๐	๓๐	ตัว	-
XXL	๒๒	๕๔	๓๑	ตัว	-
รวม				ตัว	-

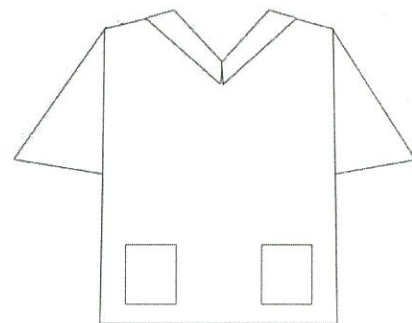

กางเกงปฏิบัติงานชาย (เอวขอบยางยืดและมีหูรูดเชือกผูก)

รายละเอียด	ขนาด (นิ้ว)			หน่วยนับ	จำนวน
	เอว	รอบสะโพก	ความยาว		
M	๓๐-๓๒	๓๙-๔๑	๓๙	ตัว	-
L	๓๓-๓๖	๔๒-๔๓	๔๐	ตัว	-
XL	๓๖-๓๘	๔๔-๔๕	๔๐	ตัว	๒
XXL	๓๙-๔๑	๔๖-๔๗	๔๐	ตัว	-
รวม				ตัว	๒

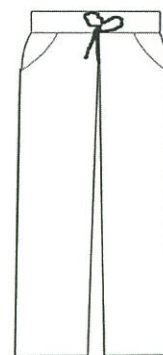

หมายเหตุ ผู้ชายขอชุดตัวอย่างได้ที่ตึกผู้ป่วยหนักโรงพยาบาลอรัญประเทศ

คณะกรรมการกำหนดคุณลักษณะเฉพาะ

ลงชื่อ.....ประธานกรรมการ
(นางจิราภรณ์ อ่อนน้อม)
พยาบาลวิชาชีพชำนาญการ

ลงชื่อ.....กรรมการ
(นางสาวรำไพ หาญมนต์)
พยาบาลวิชาชีพชำนาญการ

ลงชื่อ.....กรรมการ
(นางพเยาว์ เภาวะริต)
นักกายภาพบำบัดชำนาญการ

รายละเอียดคุณลักษณะเฉพาะ วัสดุเครื่องแต่งกายสำหรับผู้ป่วย
โรงพยาบาลอรัญประเทศ จังหวัดสระแก้ว
รายการที่ ๔๔ เสื้อผู้ป่วย ผู้ใหญ่ขนาดมาตรฐาน สีฟ้าพาสเทล จำนวน ๑๕๖ ตัว

๑. ความต้องการ เสื้อผู้ป่วย ผู้ใหญ่ขนาดมาตรฐาน สีฟ้าพาสเทล จำนวน ๑๕๖ ตัว (ตีกุบัติเหตุ-ฉุฉน)
๒. วัตถุประสงค์ เพื่อให้ผู้ป่วยสวมใส่ ขณะพักรักษาในโรงพยาบาลอรัญประเทศ
๓. คุณสมบัติทั่วไป

- เป็นผ้าคอตทอน ชนิดเส้นด้ายไม่น้อยกว่า ๒๑๐ เส้น/ ๑ ตารางนิ้ว (เส้นด้ายยืน + เส้นด้ายพุ่ง)
ด้ายทอเบอร์ ๔๕x ๓๔ (± 3) พิมพ์โลโก้ รพ.อรัญประเทศ ๒๕๖๖ ขนาดเส้นผ่าศูนย์กลาง ๑.๓ นิ้ว เป็นแนว
ตลอดทั้งผืนผ้า ด้วยหมึกสีน้ำเงินเข้มอย่างดี ไม่หลุดลอกเมื่อซักล้าง
- ตัดเย็บสำเร็จรูป โดยมีขนาด ไหล่กว้าง ๒๐ นิ้ว รอบอก ๕๒-๕๔ นิ้ว ความยาว ๓๐ นิ้ว แขนยาว ๙
นิ้ว รอบปลายแขน ๑๘ นิ้ว
- ลักษณะเป็นเสื้อคอกลม ผ่าด้านหน้าป้ายข้าง เชือกผูก ๕ คู่ ติดกระเป๋าด้านล่าง ๑ ใบ (ตามรูป
ตัวอย่าง)

หมายเหตุ ผู้ชายขอตัวอย่างได้ที่งานซักฟอก โรงพยาบาลอรัญประเทศ

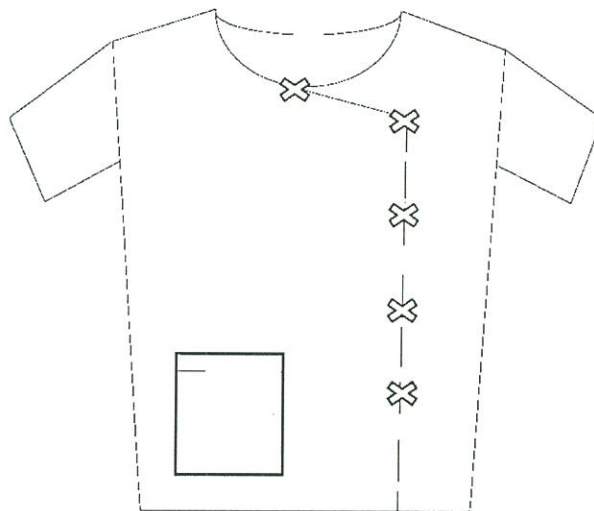

คณะกรรมการกำหนดคุณลักษณะเฉพาะ

ลงชื่อ.....ประธานกรรมการ
(นางจิราภรณ์ อ่อนน้อม)
พยาบาลวิชาชีพชำนาญการ

ลงชื่อ.....กรรมการ
(นางสาวรำไพ หาญมนต์)
พยาบาลวิชาชีพชำนาญการ

ลงชื่อ.....กรรมการ
(นางพเยาว์ เกาจะริต)
นักกายภาพบำบัดชำนาญการ

รายละเอียดคุณลักษณะเฉพาะ วัสดุเครื่องแต่งกายสำหรับผู้ป่วย

โรงพยาบาลรัฐประเทศ จังหวัดสระแก้ว

รายการที่ ๔๕ เสื้อผู้ป่วยเด็ก ขนาด M มาตรฐาน สีฟ้าพาสเทล จำนวน ๕๐ ตัว จำนวน ๓๐ ตัว

๑. ความต้องการ เสื้อผู้ป่วยเด็ก ขนาดมาตรฐาน สีฟ้าพาสเทล จำนวน ๕๐ ตัว (ตีกุบัติเหตุ-ฉุกเฉิน)

๒. วัตถุประสงค์ เพื่อให้ผู้ป่วยสวมใส่ ขณะพักรักษาในโรงพยาบาลรัฐประเทศ

๓. คุณสมบัติทั่วไป

- เป็นผ้าคอตทอนทิวล ชนิดเส้นด้ายไม่น้อยกว่า ๒๑๐ เส้น/ ๑ ตารางนิ้ว (เส้นด้ายยืน + เส้นด้ายพุ่ง)

ด้ายทอเบอร์ ๔๕x ๓๔ (±๓) พิมพ์โลโก้รพ.รัฐประเทศ ๒๕๖๔ ขนาดเส้นผ่าศูนย์กลาง ๑.๓ นิ้ว เป็นแนว

ตลอดทั้งผืนผ้า ด้วยหมึกสีน้ำเงินเข้มอย่างดี ไม่หลุดลอกเมื่อซักล้าง

- ตัดเย็บสำเร็จรูป โดยมีขนาด ไหล่กว้าง ๑๗ นิ้ว รอบอก ๓๘-๔๐ นิ้ว ความยาว ๒๓ นิ้ว

แขนยาว ๖½ นิ้ว รอบปลายแขน ๑๕ นิ้ว

- ลักษณะเป็นเสื้อคอกลม ผ่าด้านหน้าป้ายข้าง เชือกผูก ๕ คู่ ติดกระเป๋าด้านล่าง ๑ ใบ (ตามรูป

ตัวอย่าง)

หมายเหตุ ผู้ขายขอตัวอย่างได้ที่งานซักฟอก โรงพยาบาลรัฐประเทศ

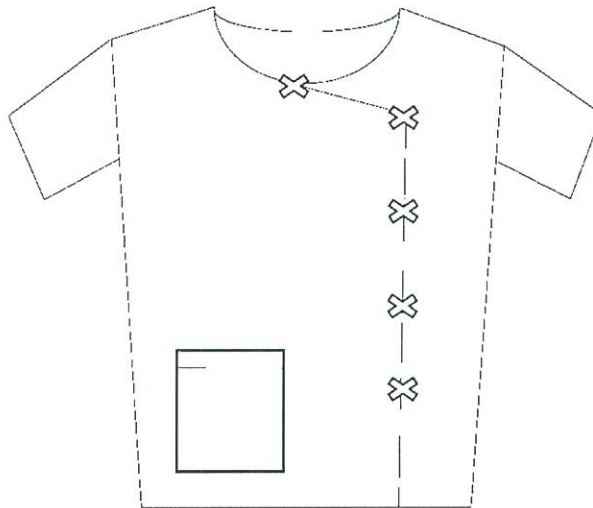

คณะกรรมการกำหนดคุณลักษณะเฉพาะ

ลงชื่อ.....ประธานกรรมการ

(นางจิราภรณ์ อ่อนน้อม)

พยาบาลวิชาชีพชำนาญการ

ลงชื่อ.....กรรมการ

(นางสาวรพี หาดมนต์)

พยาบาลวิชาชีพชำนาญการ

ลงชื่อ.....กรรมการ

(นางเพ็ญวิภา ภาวะริต)

นักกายภาพบำบัดชำนาญการ

รายละเอียดคุณลักษณะเฉพาะ วัสดุเครื่องแต่งกายสำหรับผู้ป่วย
โรงพยาบาลอรัญประเทศ จังหวัดสระแก้ว
รายการที่ ๔๖ กางเกงผู้ป่วย ผู้ใหญ่ขนาดมาตรฐาน สีฟ้าพาสเทล จำนวน ๑๕๐ ตัว

๑. ความต้องการ กางเกงผู้ป่วย ผู้ใหญ่ขนาดมาตรฐาน สีฟ้าพาสเทล จำนวน ๑๕๐ ตัว (ตีกอบัติเหตุ-ฉุกเฉิน)
๒. วัตถุประสงค์ เพื่อให้ผู้ป่วยสวมใส่ ขณะพักรักษาในโรงพยาบาลอรัญประเทศ
๓. คุณสมบัติทั่วไป

- เป็นผ้าคอมทิล ชนิดเส้นด้ายไม่น้อยกว่า ๒๑๐ เส้น/ ๑ ตารางนิ้ว (เส้นด้ายยืน + เส้นด้ายพุ่ง) ด้ายทอเบอร์ ๔๕ x ๓๔ (±๓) พิมพ์โลโก้ รพ.อรัญประเทศ ๒๕๖๖ ขนาดเส้นผ่าศูนย์กลาง ๑.๓ นิ้ว เป็นแนวตลอดทั้งผืนผ้า ด้วยหมึกสีน้ำเงินเข้มอย่างดี ไม่หลุดลอกเมื่อซักล้าง

- ตัดเย็บสำเร็จรูปโดยมีขนาดความยาว ๓๘ นิ้ว รอบตัว ๕๖ นิ้ว รอบปลายขา ๒๘ นิ้ว
- ลักษณะเป็นเชือกผูก (ตามรูปตัวอย่าง)

หมายเหตุ ผู้ชายขอดูตัวอย่างได้ที่ตีกอบัติเหตุ-ฉุกเฉินโรงพยาบาลอรัญประเทศ

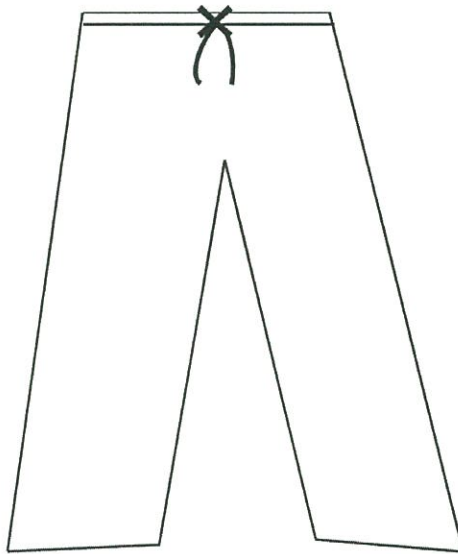

คณะกรรมการกำหนดคุณลักษณะเฉพาะ

ลงชื่อ.....ประธานกรรมการ
(นางจิราภรณ์ อ่อนน้อม)
พยาบาลวิชาชีพชำนาญการ

ลงชื่อ.....กรรมการ
(นางสาวรำไพ หาญมนต์)
พยาบาลวิชาชีพชำนาญการ

ลงชื่อ.....กรรมการ
(นางเพ็ญวิภา เกาหวะริต)
นักกายภาพบำบัดชำนาญการ

รายละเอียดคุณลักษณะเฉพาะ วัสดุเครื่องแต่งกายสำหรับผู้ป่วย
โรงพยาบาลอรัญประเทศ จังหวัดสระแก้ว
รายการที่ ๔๗ กางเกงผู้ป่วย เด็กขนาด M มาตรฐาน สีฟ้าพาสเทล

๑. ความต้องการ กางเกงผู้ป่วย เด็กขนาด M มาตรฐาน สีฟ้าพาสเทล จำนวน ๕๐ ตัว (ตีกอบัติเหตุ-ฉุกฉิน)
๒. วัตถุประสงค์ เพื่อให้ผู้ป่วยสวมใส่ ขณะพักรักษาในโรงพยาบาลอรัญประเทศ
๓. คุณสมบัติทั่วไป
 - เป็นผ้าคอมทิวิล ชนิดเส้นด้ายไม่น้อยกว่า ๒๑๐ เส้น/ ๑ ตารางนิ้ว (เส้นด้ายยืน + เส้นด้ายพุ่ง) ด้ายทอเบอร์ ๔๕ x ๓๔ (± ๓) พิมพ์โลโก้ รพ.อรัญประเทศ ๒๕๖๖ ขนาดเส้นผ่าศูนย์กลาง ๑.๓ นิ้ว เป็นแนวตลอดทั้งผืนผ้า ด้วยหมึกสีขาวยุ่อย่างดี ไม่หลุดลอกเมื่อซักล้าง
 - ตัดเย็บสำเร็จรูปโดยมีขนาดความยาว ๓๔ นิ้ว รอบตัว ๔๐ นิ้ว รอบปลายขา ๒๐ นิ้ว
 - ลักษณะเป็นเชือกผูก (ตามรูปตัวอย่าง)

หมายเหตุ ผู้ขายขอตัวอย่างได้ทำงานซักฟอก โรงพยาบาลอรัญประเทศ

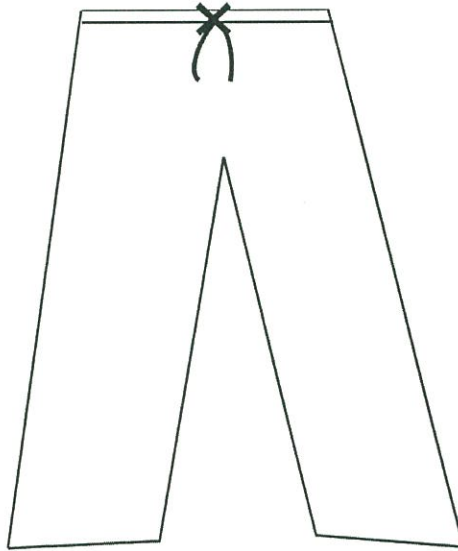

คณะกรรมการกำหนดคุณลักษณะเฉพาะ

ลงชื่อ.....ประธานกรรมการ
(นางจิราภรณ์ อ่อนน้อม)
พยาบาลวิชาชีพชำนาญการ

ลงชื่อ.....กรรมการ
(นางสาวรำไพ หาญมนต์)
พยาบาลวิชาชีพชำนาญการ

ลงชื่อ.....กรรมการ
(นางพเยาว์ เภาวะริต)
นักกายภาพบำบัดชำนาญการ

รายละเอียดคุณลักษณะเฉพาะ วัสดุเครื่องแต่งกายสำหรับผู้ป่วย
โรงพยาบาลอรัญประเทศ จังหวัดสระแก้ว
รายการที่ ๔๘ ผ้าถุงผู้ป่วย ผู้ใหญ่ขนาดมาตรฐาน สีฟ้าพาสเทล จำนวน ๖๐ ตัว

๑. ความต้องการ ผ้าถุงผู้ป่วย ผู้ใหญ่ขนาดมาตรฐาน สีฟ้าพาสเทล จำนวน ๖๐ ตัว (ตีกอบัตีเหตุ-ฉุกฉิน)

๒. วัตถุประสงค์ เพื่อให้ผู้ป่วยสวมใส่ ขณะพักรักษาในโรงพยาบาลอรัญประเทศ

๓. คุณสมบัติทั่วไป

- เป็นผ้าคอมทวิล ชนิดเส้นด้ายไม่น้อยกว่า ๒๑๐ เส้น/ ๑ ตารางนิ้ว (เส้นด้ายยืน + เส้นด้ายพุ่ง) ด้ายทอเบอร์ ๔๕ x ๓๔ (±๓) พิมพ์โลโก้ รพ.อรัญประเทศ ๒๕๖๖ ขนาดเส้นผ่าศูนย์กลาง ๑.๓ นิ้ว เป็นแนวตลอดทั้งผืนผ้า ด้วยหมึกสีน้ำเงินเข้มอย่างดี ไม่หลุดลอกเมื่อซักล้าง

- ตัดเย็บเป็นผ้าถุงสำเร็จรูป ขนาดกว้าง ๔๒ นิ้ว สูง ๗๘ นิ้ว

- ลักษณะเป็นผ้าถุง (ตามรูปตัวอย่าง)

หมายเหตุ ผู้ขายขอตัวอย่างได้ที่ตีกอบัตีเหตุ-ฉุกฉินโรงพยาบาลอรัญประเทศ

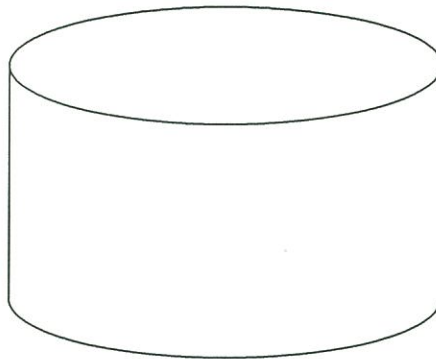

คณะกรรมการกำหนดคุณลักษณะเฉพาะ

ลงชื่อ.....ประธานกรรมการ
(นางจิราภรณ์ อ่อนน้อม)
พยาบาลวิชาชีพชำนาญการ

ลงชื่อ.....กรรมการ
(นางสาวรำไพ หาญมนต์)
พยาบาลวิชาชีพชำนาญการ

ลงชื่อ.....กรรมการ
(นางพเยาว์ เกواهرิต)
นักกายภาพบำบัดชำนาญการ

รายละเอียดคุณลักษณะเฉพาะ วัสดุเครื่องแต่งกายสำหรับผู้ป่วย
โรงพยาบาลรัฐประเทศ จังหวัดสระแก้ว
รายการที่ ๔๔ เสื้อกาวน์แขนยาว Size XL สีฟ้าพาสเทล จำนวน ๒๔ ตัว

๑. ความต้องการ เสื้อกาวน์แขนยาว Size XL สีฟ้าพาสเทล จำนวน ๒๔ ตัว (ตีกุบัติเหตุ-ฉุกเฉิน)
๒. วัตถุประสงค์ ใช้ปฏิบัติงานในห้องอุบัติเหตุ-ฉุกเฉิน
๓. คุณสมบัติทั่วไป

๓.๑ ใช้ผ้าคอตตอน สีฟ้าพาสเทล ชนิดเส้นด้ายแนวตั้งและแนวนอนไม่น้อยกว่า ๑๔๐ เส้น/ตารางนิ้ว โดยมีเอกสารรับรองจากสถาบันพัฒนาอุตสาหกรรม เส้นด้ายทอเบอร์ ๒๐ x ๒๐ (+๒,-๒)

๓.๒ เนื้อผ้าไม่ยืด ไม่หด ซักแล้วสีไม่ตก

๓.๓ วิธีการเย็บและขนาดชุดปฏิบัติการ

๓.๓.๑ เสื้อกาวน์แขนยาว ชาย-หญิง สำเร็จรูปคอกกลม แบบสวมจากด้านหน้า มีเชือกผูกทางด้านหลัง ๒ คู่ บริเวณคอ ๑ คู่ และบริเวณเอว ๑ คู่ ตัวแขนเป็นแบบแขนยาวมียางยืดจัมที่แขน

๓.๓.๒ ขนาดชุดปฏิบัติการ

เสื้อกาวน์แขนยาว

รายละเอียด	ขนาด (นิ้ว)			หน่วย	จำนวน
	ไหล่	รอบอก	เสืวยาว		
S	๑๕	๓๘	๔๐	ตัว	-
M	๑๖	๔๐	๔๑	ตัว	-
L	๑๗	๔๒	๔๒	ตัว	-
XL	๑๘	๔๔	๔๓	ตัว	๒๔
รวม				ตัว	๒๔

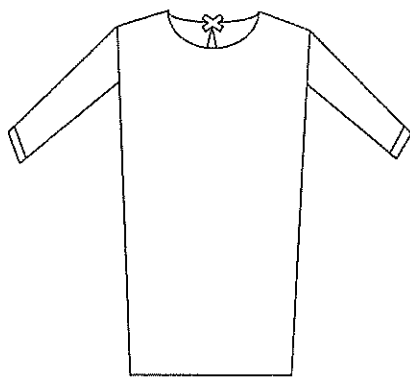

ด้านหน้า

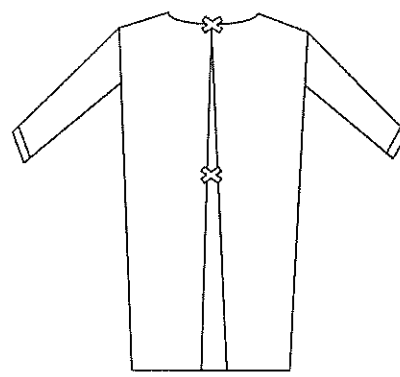

ด้านหลัง

หมายเหตุ ผู้ชายขอชุดตัวอย่างได้ที่ตีกุบัติเหตุ-ฉุกเฉินโรงพยาบาลรัฐประเทศ

คณะกรรมการกำหนดคุณลักษณะเฉพาะ

ลงชื่อ.....ประธานกรรมการ
(นางจิราภรณ์ อ่อนน้อม)
พยาบาลวิชาชีพชำนาญการ

ลงชื่อ.....กรรมการ
(นางสาวร่ำไพ หาญมนต์)
พยาบาลวิชาชีพชำนาญการ

ลงชื่อ.....กรรมการ
(นางเพ็ญวิภา ภาวฤทธิ์)
นักกายภาพบำบัดชำนาญการ

รายละเอียดคุณลักษณะเฉพาะ วัสดุเครื่องแต่งกายสำหรับผู้ป่วย

โรงพยาบาลรัฐประเทศ จังหวัดสระแก้ว

รายการที่ ๕๐ เสื้อคลุมแขนสั้น size XL สีฟ้าพาสเทล จำนวน ๒๔ ตัว (ตีกอบัติเหตุ-ฉุกเฉิน)

๑. ความต้องการ เสื้อคลุมแขนสั้น size XL สีฟ้าพาสเทล จำนวน ๒๔ ตัว (ตีกอบัติเหตุ-ฉุกเฉิน)

๒. วัตถุประสงค์ ใช้ปฏิบัติงานในห้องอุบัติเหตุ-ฉุกเฉิน

๓. คุณสมบัติทั่วไป

๓.๑ ใช้ผ้าคอตตอน สีฟ้าพาสเทล ชนิดเส้นด้ายแนวตั้งและแนวนอนไม่น้อยกว่า ๑๔๐ เส้น/ตารางนิ้ว โดยมีเอกสารรับรองจากสถาบันพัฒนาอุตสาหกรรม เส้นด้ายทอเบอร์ ๒๐ x ๒๐ (+๒,-๒)

๓.๒ เนื้อผ้าไม่ยืด ไม่หด ซักแล้วสีไม่ตก

๓.๓ วิธีการเย็บและขนาดชุดปฏิบัติการ

๓.๓.๑ เสื้อคลุมแขนสั้น ชาย-หญิง สำเร็จรูปคอกกลม แบบสวมจากด้านหลัง มีเชือกผูกทางด้านหลัง

๒ คู่ บริเวณคอ ๑ คู่ และบริเวณเอว ๑ คู่ ตัวแขนเป็นแบบแขนสั้น

เสื้อคลุมแขนสั้น

รายละเอียด	ขนาด (นิ้ว)			หน่วยนับ	จำนวน
	ไหล่	รอบอก	เสื้อมยาว		
S	๑๕	๓๘	๔๐	ตัว	-
M	๑๖	๔๐	๔๑	ตัว	-
L	๑๗	๔๒	๔๒	ตัว	-
XL	๑๘	๔๔	๔๓	ตัว	๒๔
รวม				ตัว	๒๔

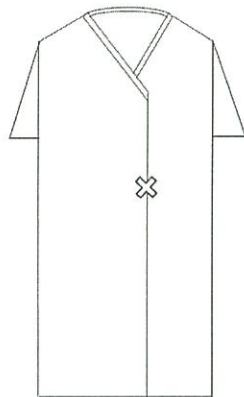

ด้านหน้า

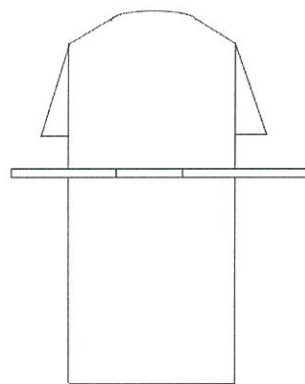

ด้านหลัง

หมายเหตุ ผู้ชายขอชุดตัวอย่างได้ที่ตีกอบัติเหตุ-ฉุกเฉินโรงพยาบาลรัฐประเทศ

คณะกรรมการกำหนดคุณลักษณะเฉพาะ

ลงชื่อ.....ประธานกรรมการ
(นางจิราภรณ์ อ่อนน้อม)
พยาบาลวิชาชีพชำนาญการ

ลงชื่อ.....กรรมการ
(นางสาวรำไพ หาญมนต์)
พยาบาลวิชาชีพชำนาญการ

ลงชื่อ.....กรรมการ
(นางพเยาว์ เกาหวะริต)
นักรายภาพบำบัดชำนาญการ

รายละเอียดคุณลักษณะเฉพาะ วัสดุเครื่องแต่งกายสำหรับผู้ป่วย
โรงพยาบาลอรัญประเทศ จังหวัดสระแก้ว
รายการที่ ๕๑ หมวกคลุมผม สีฟ้าพาสเทล จำนวน ๓๖ ใบ

๑. ความต้องการ หมวกคลุมผม สีฟ้าพาสเทล จำนวน ๓๖ ใบ (ตีกออุบัติเหตุ-ฉุกเฉิน)
๒. วัตถุประสงค์ ใช้ปฏิบัติงานในห้องอุบัติเหตุ-ฉุกเฉิน
๓. คุณสมบัติทั่วไป

- ชนิดของผ้าที่ใช้ในการตัดเย็บเป็นผ้าคอตตอน ๑๐๐% จำนวนเส้นด้ายแนวตั้งและแนวนอนไม่น้อยกว่า ๑๔๐ เส้น/ตารางนิ้ว โดยมีเอกสารรับรองการตรวจสอบจากสถาบันพัฒนาอุตสาหกรรมสิ่งทอ ขนาดเส้นด้ายทอเบอร์ ๒๐ x ๒๐ (+๒,-๒) (เส้นด้ายยืนต้องไม่น้อยกว่า ๘๐ เส้น + เส้นด้ายพุ่งต้องไม่น้อยกว่า ๖๐ เส้น)
- ตัดเย็บสำเร็จรูป มีเชือกผูกด้านหลังขนาดความกว้าง ๑ เซนติเมตร ความยาวไม่น้อยกว่า ๑๒ นิ้ว
- รอบศีรษะขนาด ๑๓ นิ้ว ความสูง ๕.๕ นิ้ว

หมายเหตุ ผู้ขายขอตัวอย่างได้ที่ตีกออุบัติเหตุ-ฉุกเฉินโรงพยาบาลอรัญประเทศ

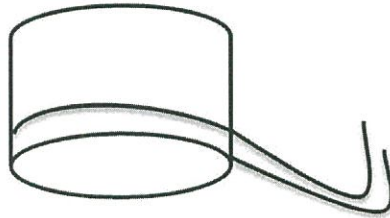

คณะกรรมการกำหนดคุณลักษณะเฉพาะ

ลงชื่อ.....ประธานกรรมการ
(นางจิราภรณ์ อ่อนน้อม)
พยาบาลวิชาชีพชำนาญการ

ลงชื่อ.....กรรมการ
(นางสาวรำไพ หาญมนต์)
พยาบาลวิชาชีพชำนาญการ

ลงชื่อ.....กรรมการ
(นางพเยาว์ เภาวะริต)
นักกายภาพบำบัดชำนาญการ

รายละเอียดคุณลักษณะเฉพาะ วัสดุเครื่องแต่งกายสำหรับผู้ป่วย
โรงพยาบาลรัฐประเทศ จังหวัดสระแก้ว
รายการที่ ๕๒ ชุดปฏิบัติงานสำหรับเจ้าหน้าที่ สีมพอม่วง จำนวน ๕๐ ชุด

- ความต้องการ ชุดปฏิบัติงานสำหรับเจ้าหน้าที่ สีมพอม่วง จำนวน ๕๐ ชุด (ตึกวิสัญญี)
- วัตถุประสงค์ ใช้ปฏิบัติงานในตึกวิสัญญี
- คุณสมบัติทั่วไป

๓.๑ ชนิดของผ้าที่ใช้ในการตัดเย็บ เป็นผ้าโพลีเอสเตอร์ ๖๕% เรยอน ๓๕% ขนาดเส้นด้ายเบอร์ ๓๔/๒x๓๔/๒ จำนวน เส้นด้ายยืนและเส้นด้ายพุ่งรวมกันไม่น้อยกว่า ๑๑๘ เส้นใน ๑ ตารางนิ้ว โดยมีเอกสารรับรองการตรวจสอบจากสถาบันพัฒนาอุตสาหกรรมสิ่งทอ สีมพอม่วง

๓.๒ เนื้อผ้าไม่ยืด ไม่หด ซักแล้วสีไม่ตก

๓.๓ วิธีการเย็บและขนาดชุดปฏิบัติการ

๓.๓.๑ เสื้อชุดปฏิบัติการชาย-หญิง สำเร็จรูปคอวีและขนาดของตัวเสื้อ ติดกระเป๋ ๒ ใบ ด้านหน้า ขนาดความกว้าง ๖ นิ้ว ยาว ๗ นิ้ว กางเกงมีกระเป๋ข้าง ๒ ใบ ขนาดความกว้าง ๘ นิ้ว ยาว ๑๐ นิ้ว ชุดตัวอย่างได้ที่ตึกผู้ป่วยหนัก โรงพยาบาลรัฐประเทศ

๓.๓.๒ ขนาดชุดปฏิบัติการ

เสื้อปฏิบัติงานหญิง

รายละเอียด	ขนาด (นิ้ว)			หน่วยนับ	จำนวน
	ไหล่	รอบอก	เสื้อยาว		
S	๑๕	๓๘	๒๖	ตัว	๐
M	๑๖	๔๐	๒๗	ตัว	๑๐
L	๑๗	๔๒	๒๘	ตัว	๒๐
XL	๑๘	๔๔	๒๙	ตัว	๒๐
รวม				ตัว	๕๐

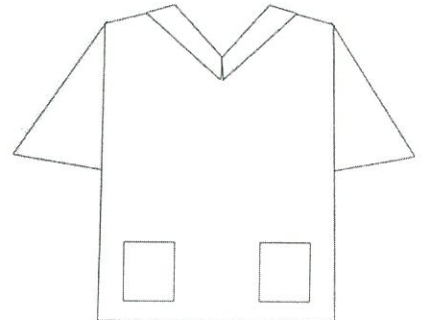

กางเกงปฏิบัติงานหญิง (เอวขอบยางยืดและมีหูรูดเชือกผูก)

รายละเอียด	ขนาด (นิ้ว)			หน่วยนับ	จำนวน
	เอว	รอบสะโพก	ความยาว		
S	๒๔-๒๖	๓๔-๓๖	๓๙	ตัว	๐
M	๒๗-๒๙	๓๗-๓๘	๓๙	ตัว	๑๐
L	๓๐-๓๒	๓๙-๔๑	๓๙	ตัว	๒๐
XL	๓๓-๓๕	๔๒-๔๓	๔๐	ตัว	๒๐
รวม				ตัว	๕๐



คณะกรรมการกำหนดคุณลักษณะเฉพาะ

ลงชื่อ.....ประธานกรรมการ
(นางจิราภรณ์ อ่อนน้อม)
พยาบาลวิชาชีพชำนาญการ

ลงชื่อ.....กรรมการ
(นางสาวรพี หายมณต์)
พยาบาลวิชาชีพชำนาญการ

ลงชื่อ.....กรรมการ
(นางพเยาว์ เกواهرิต)
นักกายภาพบำบัดชำนาญการ

รายละเอียดคุณลักษณะเฉพาะ วัสดุเครื่องแต่งกายสำหรับผู้ป่วย
โรงพยาบาลรัฐประเทศ จังหวัดสระแก้ว

รายการที่ ๕๓ ชุดปฏิบัติงานสำหรับเจ้าหน้าที่ชุดกระโปรงแซคยาว สีชมพูอมม่วง จำนวน ๕๐ ชุด

๑. ความต้องการ ชุดปฏิบัติงานสำหรับเจ้าหน้าที่ชุดกระโปรงแซคยาว สีชมพูอมม่วง จำนวน ๕๐ ชุด (ตึกวิสัญญี)

๒. วัตถุประสงค์ ใช้ปฏิบัติงานในตึกวิสัญญี

๓. คุณสมบัติทั่วไป

๓.๑ ชนิดของผ้าที่ใช้ในการตัดเย็บ เป็นผ้าโพลีเอสเตอร์ ๖๕% เรยอน ๓๕% ขนาดเส้นด้ายเบอร์ ๓๔/๒x๓๔/๒ จำนวน เส้นด้ายยืนและเส้นด้ายพุ่งรวมกันไม่น้อยกว่า ๑๑๘ เส้นใน ๑ ตารางนิ้ว โดยมีเอกสารรับรองการตรวจสอบจากสถาบันพัฒนาอุตสาหกรรมสิ่งทอ สีชมพูอมม่วง

๓.๒ เนื้อผ้าไม่ยืด ไม่หด ซักแล้วสีไม่ตก

๓.๓ ผ้าสีพื้นพิมพ์โลโก้ รพ.อรัญประเทศ ๒๕๖๖ ขนาดเส้นผ่าศูนย์กลาง ๑.๓ นิ้ว เป็นแนวตลอดทั้งผืนผ้า ด้วยหมึกสีขาวเข้มอย่างดี ไม่หลุดลอกเมื่อซักล้าง

๓.๔ วิธีการเย็บและขนาดชุดปฏิบัติการ

๓.๔.๑ ตัดเย็บเสื้อชุดปฏิบัติการหญิง สำเร็จรูปคอกกลมและขนาดของตัวเสื้อ ติดกระเป๋ ๒ ใบ ด้านหน้า ขนาด ความกว้าง ๖ นิ้ว ยาว ๗ นิ้ว

๓.๔.๒ ขนาดชุดปฏิบัติการ (ของscrubและแพทย์)

ชุดกระโปรงแซคยาว

รายละเอียด	ขนาด (นิ้ว)			หน่วยนับ	จำนวน
	ไหล่	รอบอก	เสืยาว		
S	๑๕	๓๘	๔๐	ตัว	๐
M	๑๖	๔๐	๔๑	ตัว	๑๐
L	๑๗	๔๒	๔๒	ตัว	๒๐
XL	๑๘	๔๔	๔๓	ตัว	๒๐
รวม				ตัว	๕๐

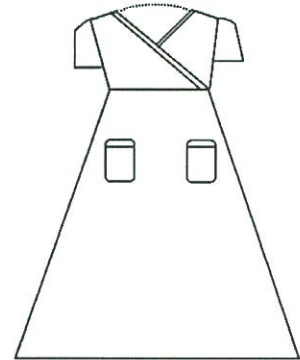

หมายเหตุ ผู้ขายขอตัวอย่างได้ที่ตึกวิสัญญีโรงพยาบาลรัฐประเทศ

คณะกรรมการกำหนดคุณลักษณะเฉพาะ

ลงชื่อ.....ประธานกรรมการ
(นางจิราภรณ์ อ่อนน้อม)
พยาบาลวิชาชีพชำนาญการ

ลงชื่อ.....กรรมการ
(นางสาวร่ำไพ หาญมนต์)
พยาบาลวิชาชีพชำนาญการ

ลงชื่อ.....กรรมการ
(นางเพ็ญวิภา ภาวะริต)
นักกายภาพบำบัดชำนาญการ

รายละเอียดคุณลักษณะเฉพาะ วัสดุเครื่องแต่งกายสำหรับผู้ป่วย
โรงพยาบาลอรัญประเทศ จังหวัดสระแก้ว
รายการที่ ๕๔ เสื้อผู้ป่วย ผู้ใหญ่ขนาดใหญ่พิเศษ สีฟ้า จำนวน ๒๐ ตัว

๑. ความต้องการ เสื้อผู้ป่วย ผู้ใหญ่ขนาดใหญ่พิเศษ สีฟ้า จำนวน ๒๐ ตัว (ตึกพิเศษศัลยกรรม)

๒. วัตถุประสงค์ เพื่อให้ผู้ป่วยสวมใส่ ขณะพักรักษาในโรงพยาบาลอรัญประเทศ

๓. คุณสมบัติทั่วไป

- เป็นผ้าคอททิล ชนิดเส้นด้ายไม่น้อยกว่า ๒๑๐ เส้น/ ๑ ตารางนิ้ว (เส้นด้ายยืน + เส้นด้ายพุ่ง)

ด้ายทอเบอร์ ๔๕x ๓๔ (±๓) พิมพ์โลโก้รพ.อรัญประเทศ ๒๕๖๖ ขนาดเส้นผ่าศูนย์กลาง ๑.๓ นิ้ว เป็นแนว
ตลอดทั้งผืนผ้า ด้วยหมึกสีน้ำเงินเข้มอย่างดี ไม่หลุดลอกเมื่อซักล้าง

- ตัดเย็บสำเร็จรูป โดยมีขนาดใหญ่พิเศษ ไหล่กว้าง ๒๒ นิ้ว รอบอก ๕๔-๕๖ นิ้ว ความยาว ๓๐ นิ้ว
แขนยาว ๙ นิ้ว รอบปลายแขน ๑๘ นิ้ว

- ลักษณะเป็นเสื้อคอกลม ผ่าด้านหน้าป้ายข้าง เชือกผูก ๕ คู่ ติดกระเป๋าด้านล่าง ๑ ใบ (ตามรูป
ตัวอย่าง)

หมายเหตุ ผู้ขายขอดูตัวอย่างได้ที่งานซักฟอก โรงพยาบาลอรัญประเทศ

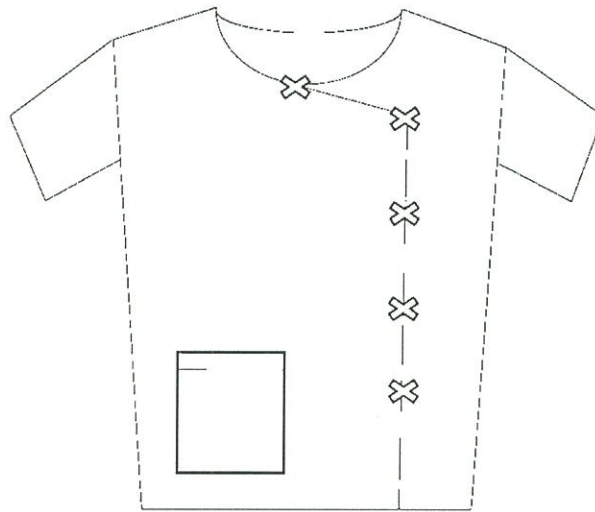

คณะกรรมการกำหนดคุณลักษณะเฉพาะ

ลงชื่อ.....ประธานกรรมการ
(นางจิราภรณ์ อ่อนน้อม)
พยาบาลวิชาชีพชำนาญการ

ลงชื่อ.....กรรมการ
(นางสาวรำไพ หาญมนต์)
พยาบาลวิชาชีพชำนาญการ

ลงชื่อ.....กรรมการ
(นางเพ็ญวิภา เภาวระริต)
นักกายภาพบำบัดชำนาญการ

รายละเอียดคุณลักษณะเฉพาะ วัสดุเครื่องแต่งกายสำหรับผู้ป่วย
โรงพยาบาลรัฐประเทศ จังหวัดสระแก้ว
รายการที่ ๕๕ กางเกงผู้ป่วย ผู้ใหญ่ขนาดใหญ่พิเศษ สีฟ้า จำนวน ๒๐ ตัว

๑. ความต้องการ กางเกงผู้ป่วย ผู้ใหญ่ขนาดใหญ่พิเศษ สีฟ้า จำนวน ๒๐ ตัว (ตึกพิเศษศัลยกรรม)

๒. วัตถุประสงค์ เพื่อให้ผู้ป่วยสวมใส่ ขณะพักรักษาในโรงพยาบาลรัฐประเทศ

๓. คุณสมบัติทั่วไป

- เป็นผ้าคอมทิวล ชนิดเส้นด้ายไม่น้อยกว่า ๒๑๐ เส้น/ ๑ ตารางนิ้ว (เส้นด้ายยืน + เส้นด้ายพุ่ง) ด้ายทอเบอร์ ๔๕ x ๓๔ (±๓) พิมพ์โลโก้ รพ.อรัญประเทศ ๒๕๖๖ ขนาดเส้นผ่าศูนย์กลาง ๑.๓ นิ้ว เป็นแนวตลอดทั้งผืนผ้า ด้วยหมึกสีน้ำเงินเข้มอย่างดี ไม่หลุดลอกเมื่อซักล้าง

- ตัดเย็บสำเร็จรูปโดยมีขนาดความยาว ๔๐ นิ้ว รอบตัว ๖๐ นิ้ว รอบปลายขา ๓๐ นิ้ว

- ลักษณะเป็นเชือกผูก (ตามรูปตัวอย่าง)

หมายเหตุ ผู้ชายขอดูตัวอย่างได้ที่งานซักฟอก โรงพยาบาลรัฐประเทศ

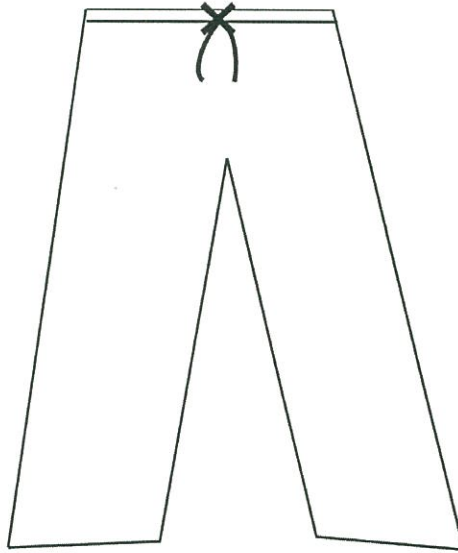

คณะกรรมการกำหนดคุณลักษณะเฉพาะ

ลงชื่อ.....ประธานกรรมการ
(นางจิราภรณ์ อ่อนน้อม)
พยาบาลวิชาชีพชำนาญการ

ลงชื่อ.....กรรมการ
(นางสาวรำไพ หาญมนต์)
พยาบาลวิชาชีพชำนาญการ

ลงชื่อ.....กรรมการ
(นางเพ็ญวิภา เภาวะริต)
นักกายภาพบำบัดชำนาญการ

รายละเอียดคุณลักษณะเฉพาะ วัสดุเครื่องแต่งกายสำหรับผู้ป่วย
โรงพยาบาลรัฐประเทศ จังหวัดสระแก้ว
รายการที่ ๕๖ กางเกงผู้ป่วย ผู้ใหญ่ขนาดใหญ่พิเศษ สีน้ำเงิน จำนวน ๓๐ ตัว

๑. ความต้องการ กางเกงผู้ป่วย ผู้ใหญ่ขนาดใหญ่พิเศษ สีน้ำเงิน จำนวน ๓๐ ตัว (ติกโสต ศอ นาสิก จักขุ)
๒. วัตถุประสงค์ เพื่อให้ผู้ป่วยสวมใส่ ขณะพักรักษาในโรงพยาบาลรัฐประเทศ
๓. คุณสมบัติทั่วไป
 - เป็นผ้าคอมทวิล ชนิดเส้นด้ายไม่น้อยกว่า ๒๑๐ เส้น/ ๑ ตารางนิ้ว (เส้นด้ายยืน + เส้นด้ายพุ่ง) ด้ายทอเบอร์ ๔๕ x ๓๔ (±๓) พิมพ์โลโก้ รพ.รัฐประเทศ ๒๕๖๖ ขนาดเส้นผ่าศูนย์กลาง ๑.๓ นิ้ว เป็นแนวตลอดทั้งผืนผ้า ด้วยหมึกสีเขียวเข้มอย่างดี ไม่หลุดลอกเมื่อซักล้าง
 - ตัดเย็บสำเร็จรูปโดยมีขนาดความยาว ๔๐ นิ้ว รอบตัว ๖๐ นิ้ว รอบปลายขา ๓๐ นิ้ว
 - ลักษณะเป็นเชือกผูก (ตามรูปตัวอย่าง)

หมายเหตุ ผู้ขายขอดูตัวอย่างได้ที่งานซักฟอก โรงพยาบาลรัฐประเทศ

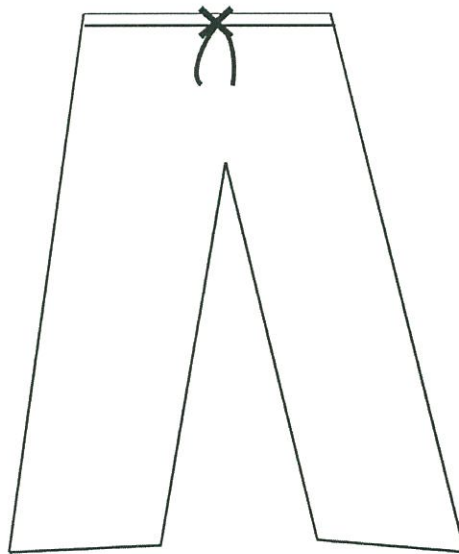

คณะกรรมการกำหนดคุณลักษณะเฉพาะ

ลงชื่อ.....ประธานกรรมการ
(นางจิราภรณ์ อ่อนน้อม)
พยาบาลวิชาชีพชำนาญการ

ลงชื่อ.....กรรมการ
(นางสาวรำไพ หาญมนต์)
พยาบาลวิชาชีพชำนาญการ

ลงชื่อ.....กรรมการ
(นางเพ็ญวิภา เภาชะริต)
นักกายภาพบำบัดชำนาญการ

รายละเอียดคุณลักษณะเฉพาะ วัสดุเครื่องแต่งกายสำหรับผู้ป่วย
โรงพยาบาลอรัญประเทศ จังหวัดสระแก้ว

รายการที่ ๕๗ ผ้าถุงผู้ป่วย ผู้ใหญ่ขนาดใหญ่พิเศษ สีน้ำเงิน จำนวน ๓๐ ผืน

๑. ความต้องการ ผ้าถุงผู้ป่วย ผู้ใหญ่ขนาดใหญ่พิเศษ สีน้ำเงิน จำนวน ๓๐ ผืน (ตึกโสต คอ นาสิก จักขุ)
๒. วัตถุประสงค์ เพื่อให้ผู้ป่วยสวมใส่ ขณะพักรักษาในโรงพยาบาลอรัญประเทศ
๓. คุณสมบัติทั่วไป
 - เป็นผ้าคอมทวิล ชนิดเส้นด้ายไม่น้อยกว่า ๒๑๐ เส้น/ ๑ ตารางนิ้ว (เส้นด้ายยืน + เส้นด้ายพุ่ง) ด้ายทอเบอร์ ๔๕ x ๓๔ (±๓) พิมพ์โลโก้ รพ.อรัญประเทศ ๒๕๖๖ ขนาดเส้นผ่าศูนย์กลาง ๑.๓ นิ้ว เป็นแนวตลอดทั้งผืนผ้า ด้วยหมึกสีเขียวเข้มอย่างดี ไม่หลุดลอกเมื่อซักล้าง
 - ตัดเย็บเป็นผ้าถุงสำเร็จรูป ขนาดกว้าง ๔๒ นิ้ว สูง ๗๘ นิ้ว
 - ลักษณะเป็นผ้าถุง (ตามรูปตัวอย่าง)

หมายเหตุ ผู้ขายขอตัวอย่างได้ที่งานซักฟอก โรงพยาบาลอรัญประเทศ

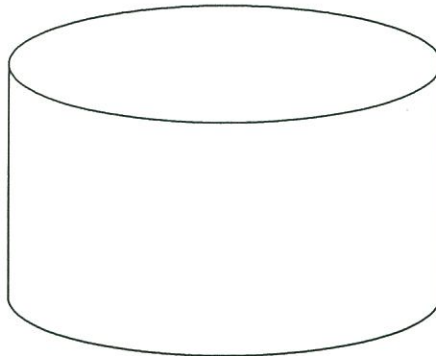

คณะกรรมการกำหนดคุณลักษณะเฉพาะ

ลงชื่อ.....ประธานกรรมการ
(นางจิราภรณ์ อ่อนน้อม)
พยาบาลวิชาชีพชำนาญการ

ลงชื่อ.....กรรมการ
(นางสาวร่ำไพ หาญมนต์)
พยาบาลวิชาชีพชำนาญการ

ลงชื่อ.....กรรมการ
(นางเพ็ญวิภา เภาวะริต)
นักกายภาพบำบัดชำนาญการ

รายละเอียดคุณลักษณะเฉพาะ วัสดุเครื่องแต่งกายสำหรับผู้ป่วย
โรงพยาบาลรัฐประเทศ จังหวัดสระแก้ว

รายการที่ ๕๘ เสื้อผู้ป่วย ผู้ใหญ่ขนาดใหญ่พิเศษ สีน้ำเงิน จำนวน ๓๐ ตัว

๑. ความต้องการ เสื้อผู้ป่วย ผู้ใหญ่ขนาดใหญ่พิเศษ สีน้ำเงิน จำนวน ๓๐ ตัว (ตึกโสต ศอ นาสิก จักษุ)
๒. วัตถุประสงค์ เพื่อให้ผู้ป่วยสวมใส่ ขณะพักรักษาในโรงพยาบาลรัฐประเทศ
๓. คุณสมบัติทั่วไป

- เป็นผ้าคอมทวิล ชนิดเส้นด้ายไม่น้อยกว่า ๒๑๐ เส้น/ ๑ ตารางนิ้ว (เส้นด้ายยืน + เส้นด้ายพุ่ง)
ด้ายทอเบอร์ ๔๕x ๓๔ (±๓) พิมพ์โลโก้รพ.รัฐประเทศ ๒๕๖๖ ขนาดเส้นผ่าศูนย์กลาง ๑.๓ นิ้ว เป็นแนว
ตลอดทั้งผืนผ้า ด้วยหมึกสีขาวเข้มอย่างดี ไม่หลุดลอกเมื่อซักล้าง
- ตัดเย็บสำเร็จรูป โดยมีขนาดใหญ่พิเศษ ไหล่กว้าง ๒๒ นิ้ว รอบอก ๕๔-๕๖ นิ้ว ความยาว ๓๐ นิ้ว
แขนยาว ๙ นิ้ว รอบปลายแขน ๑๘ นิ้ว
- ลักษณะเป็นเสื้อคอกลม ผ่าด้านหน้าป้ายข้าง เชือกผูก ๕ คู่ ติดกระเป๋าด้านล่าง ๑ ใบ (ตามรูป
ตัวอย่าง)

หมายเหตุ ผู้ชายขอชุดตัวอย่างได้ที่งานซักฟอก โรงพยาบาลรัฐประเทศ

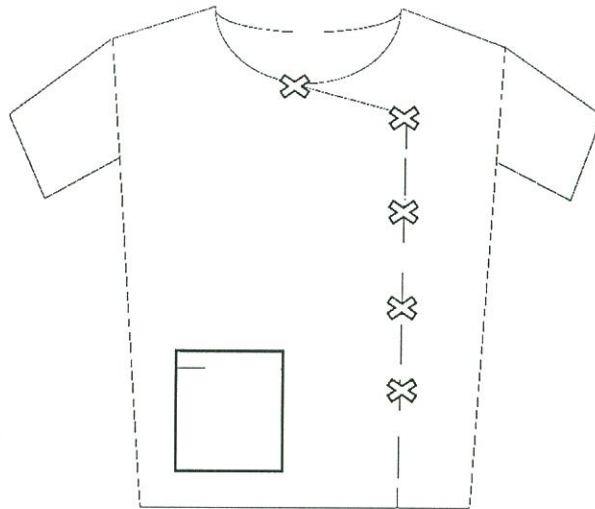

คณะกรรมการกำหนดคุณลักษณะเฉพาะ

ลงชื่อ.....ประธานกรรมการ
(นางจิราภรณ์ อ่อนน้อม)
พยาบาลวิชาชีพชำนาญการ

ลงชื่อ.....กรรมการ
(นางสาวรำไพ หาญมนต์)
พยาบาลวิชาชีพชำนาญการ

ลงชื่อ.....กรรมการ
(นางเพ็ญวิภา เภาวรริต)
นักกายภาพบำบัดชำนาญการ

รายละเอียดคุณลักษณะเฉพาะ วัสดุเครื่องแต่งกายสำหรับผู้ป่วย
โรงพยาบาลอรัญประเทศ จังหวัดสระแก้ว

รายการที่ ๕๙ กางเกงผู้ป่วย ผู้ใหญ่ขนาดมาตรฐาน สีชมพู จำนวน ๓๐ ตัว

๑. ความต้องการ กางเกงผู้ป่วย ผู้ใหญ่ขนาดมาตรฐาน สีชมพู จำนวน ๓๐ ตัว (ตึกสูตินรีเวช)
๒. วัตถุประสงค์ เพื่อให้ผู้ป่วยสวมใส่ ขณะพักรักษาในโรงพยาบาลอรัญประเทศ
๓. คุณสมบัติทั่วไป

- เป็นผ้าคอมทิล ชนิดเส้นด้ายไม่น้อยกว่า ๒๑๐ เส้น/ ๑ ตารางนิ้ว (เส้นด้ายยืน + เส้นด้ายพุ่ง) ด้ายทอเบอร์ ๔๕ x ๓๔ (± ๓) พิมพ์โลโก้ รพ.อรัญประเทศ ๒๕๖๖ ขนาดเส้นผ่าศูนย์กลาง ๑.๓ นิ้ว เป็นแนวตลอดทั้งผืนผ้า ด้วยหมึกสีชมพูเข้มอย่างดี ไม่หลุดลอกเมื่อซักล้าง

- ตัดเย็บสำเร็จรูปโดยมีขนาดความยาว ๓๘ นิ้ว รอบตัว ๕๖ นิ้ว รอบปลายขา ๒๘ นิ้ว
- ลักษณะเป็นเชือกผูก (ตามรูปตัวอย่าง)

หมายเหตุ ผู้ชายขอดูตัวอย่างได้ที่ตึกอุบัติเหตุ-ฉุกเฉินโรงพยาบาลอรัญประเทศ

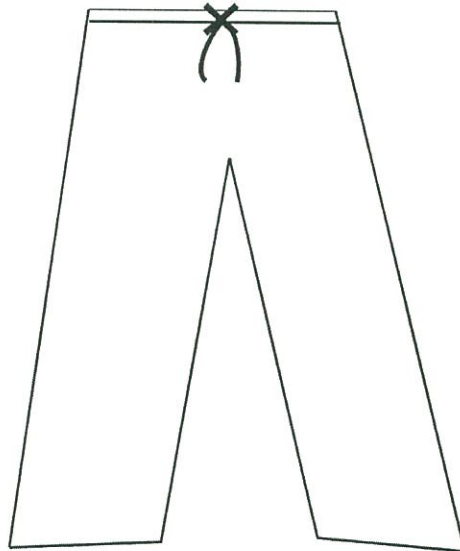

คณะกรรมการกำหนดคุณลักษณะเฉพาะ

ลงชื่อ.....ประธานกรรมการ
(นางจิราภรณ์ อ่อนน้อม)
พยาบาลวิชาชีพชำนาญการ

ลงชื่อ.....กรรมการ
(นางสาวรวิภา หาญมนต์)
พยาบาลวิชาชีพชำนาญการ

ลงชื่อ.....กรรมการ
(นางพเยาว์ เกواهرิต)
นักกายภาพบำบัดชำนาญการ

รายละเอียดคุณลักษณะเฉพาะ วัสดุเครื่องแต่งกายสำหรับผู้ป่วย
โรงพยาบาลรัฐประเทศ จังหวัดสระแก้ว
รายการที่ ๖๐ เสื้อผู้ป่วย ผู้ใหญ่ Size L มีกระดุม ผ่า หน้า สีชมพู จำนวน ๑๔ ตัว

๑. ความต้องการ เสื้อผู้ป่วย ผู้ใหญ่ size L มีกระดุม ผ่า หน้า สีชมพู จำนวน ๑๔ ตัว (กายภาพ)

๒. วัตถุประสงค์ เพื่อให้ผู้ป่วยสวมใส่ ขณะทำกายภาพในแผนกกายภาพโรงพยาบาลรัฐประเทศ

๓. คุณสมบัติทั่วไป

- เป็นผ้าคอททิล ชนิดเส้นด้ายไม่น้อยกว่า ๒๑๐ เส้น/ ๑ ตารางนิ้ว (เส้นด้ายยืน + เส้นด้ายพุ่ง)

ด้ายทอเบอร์ ๔๕x ๓๔ (±๓) พิมพ์โลโก้ รพ.อรัญประเทศ ๒๕๖๖ ขนาดเส้นผ่าศูนย์กลาง ๑.๓ นิ้ว เป็นแนวตลอดทั้งผืนผ้า ด้วยหมึกสีชมพูเข้มอย่างดี ไม่หลุดลอกเมื่อซักล้าง

- ตัดเย็บสำเร็จรูป โดยมีขนาด ไหล่กว้าง ๒๐ นิ้ว รอบอก ๕๒-๕๔ นิ้ว ความยาว ๓๐ นิ้ว แขนยาว ๙ นิ้ว รอบปลายแขน ๑๘ นิ้ว

- ลักษณะเป็นเสื้อคอกลม ผ่าด้านหน้า - หลัง กระดุม ๕ คู่ (ตามรูปตัวอย่าง)

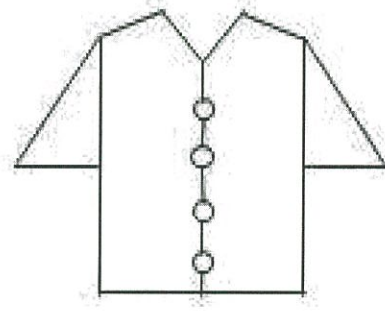
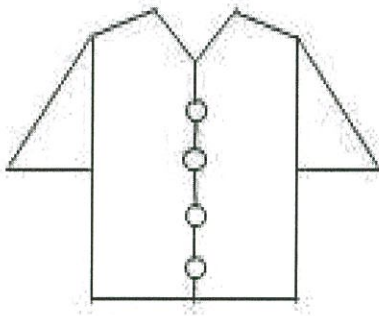

คณะกรรมการกำหนดคุณลักษณะเฉพาะ

ลงชื่อ.....ประธานกรรมการ
(นางจิราภรณ์ อ่อนน้อม)
พยาบาลวิชาชีพชำนาญการ

ลงชื่อ.....กรรมการ
(นางสาวร่ำไพ หาญมนต์)
พยาบาลวิชาชีพชำนาญการ

ลงชื่อ.....กรรมการ
(นางเพ็ญวิภา เภาวระริต)
นักกายภาพบำบัดชำนาญการ

รายละเอียดคุณลักษณะเฉพาะ วัสดุเครื่องแต่งกายสำหรับผู้ป่วย
โรงพยาบาลอรัญประเทศ จังหวัดสระแก้ว

รายการที่ ๖๑ เสื้อผู้ป่วย ผู้ใหญ่ Size XL มีกระดุม ผ่า หน้า สีชมพู จำนวน ๑๐ ตัว

๑. ความต้องการ เสื้อผู้ป่วย ผู้ใหญ่ size XL มีกระดุม ผ่า หน้า สีชมพู จำนวน ๑๐ ตัว (กายภาพ)
๒. วัตถุประสงค์ เพื่อให้ผู้ป่วยสวมใส่ ขณะพักรักษาในโรงพยาบาลอรัญประเทศ
๓. คุณสมบัติทั่วไป
 - เป็นผ้าคอททิล ชนิดเส้นด้ายไม่น้อยกว่า ๒๑๐ เส้น/ ๑ ตารางนิ้ว (เส้นด้ายยืน + เส้นด้ายพุ่ง)
 - ด้ายทอเบอร์ ๔๕x ๓๔ (± ๓) พิมพ์โลโก้รพ.อรัญประเทศ ๒๕๖๖ ขนาดเส้นผ่าศูนย์กลาง ๑.๓ นิ้ว เป็นแนวตลอดทั้งผืนผ้า ด้วยหมึกสีชมพูเข้มอย่างดี ไม่หลุดลอกเมื่อซักล้าง
 - ตัดเย็บสำเร็จรูป โดยมีขนาดใหญ่พิเศษ ไหล่กว้าง ๒๒ นิ้ว รอบอก ๕๔-๕๖ นิ้ว ความยาว ๓๐ นิ้ว แขนยาว ๙ นิ้ว รอบปลายแขน ๑๘ นิ้ว
 - ลักษณะเป็นเสื้อคอกลม ผ่าด้านหน้าป้ายข้าง เชือกผูก ๕ คู่ ติดกระเป๋าด้านล่าง ๑ ใบ (ตามรูปตัวอย่าง)

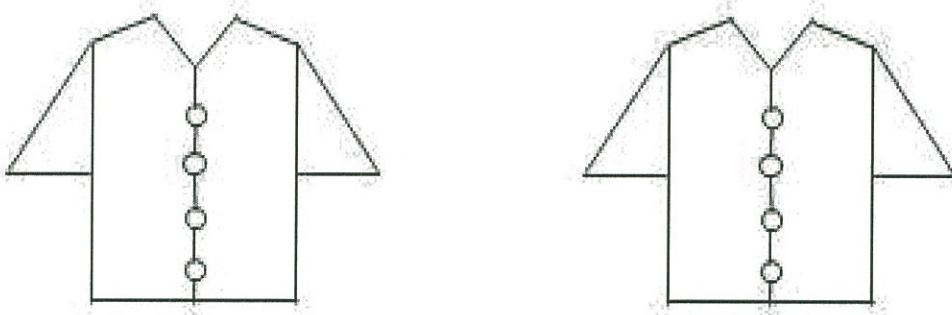

คณะกรรมการกำหนดคุณลักษณะเฉพาะ

ลงชื่อ.....ประธานกรรมการ
(นางจิราภรณ์ อ่อนน้อม)
พยาบาลวิชาชีพชำนาญการ

ลงชื่อ.....กรรมการ
(นางสาวรำไพ หาญมนต์)
พยาบาลวิชาชีพชำนาญการ

ลงชื่อ.....กรรมการ
(นางเพ็ญวิภา ภาวะริต)
นักกายภาพบำบัดชำนาญการ

รายละเอียดคุณลักษณะเฉพาะ วัสดุเครื่องแต่งกายสำหรับผู้ป่วย
โรงพยาบาลอรัญประเทศ จังหวัดสระแก้ว
รายการที่ ๖๒ กางเกงผู้ป่วย ผู้ใหญ่ size L สีชมพู จำนวน ๑๔ ตัว

๑. ความต้องการ กางเกงผู้ป่วย ผู้ใหญ่ size L สีชมพู จำนวน ๑๔ ตัว (กายภาพ)

๒. วัตถุประสงค์ เพื่อให้ผู้ป่วยสวมใส่ ขณะพักรักษาในโรงพยาบาลอรัญประเทศ

๓. คุณสมบัติทั่วไป

- เป็นผ้าคอมทิล ชนิดเส้นด้ายไม่น้อยกว่า ๒๑๐ เส้น/ ๑ ตารางนิ้ว (เส้นด้ายยืน + เส้นด้ายพุ่ง) ด้ายทอเบอร์ ๔๕ x ๓๔ (±๓) พิมพ์โลโก้ รพ.อรัญประเทศ ๒๕๖๖ ขนาดเส้นผ่าศูนย์กลาง ๑.๓ นิ้ว เป็นแนวตลอดทั้งผืนผ้า ด้วยหมึกสีชมพูเข้มอย่างดี ไม่หลุดลอกเมื่อซักล้าง

- ตัดเย็บสำเร็จรูปโดยมีขนาดความยาว ๓๘ นิ้ว รอบตัว ๕๖ นิ้ว รอบปลายขา ๒๘ นิ้ว

- ลักษณะเป็นเชือกผูก (ตามรูปตัวอย่าง)

หมายเหตุ ผู้ขายขอดูตัวอย่างได้ที่ตึกอุบัติเหตุ-ฉุกเฉินโรงพยาบาลอรัญประเทศ

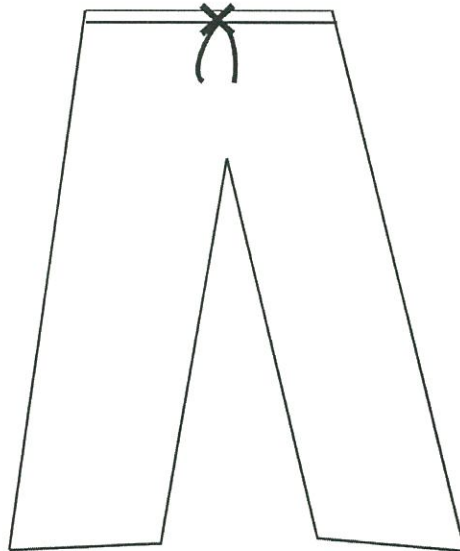

คณะกรรมการกำหนดคุณลักษณะเฉพาะ

ลงชื่อ.....ประธานกรรมการ
(นางจิราภรณ์ อ่อนน้อม)
พยาบาลวิชาชีพชำนาญการ

ลงชื่อ.....กรรมการ
(นางสาวรำไพ หาญมนต์)
พยาบาลวิชาชีพชำนาญการ

ลงชื่อ.....กรรมการ
(นางพเยาว์ เกวาระริต)
นักกายภาพบำบัดชำนาญการ

รายละเอียดคุณลักษณะเฉพาะ วัสดุเครื่องแต่งกายสำหรับผู้ป่วย
โรงพยาบาลอรัญประเทศ จังหวัดสระแก้ว

รายการที่ ๒๓ กางเกงผู้ป่วย ผู้ใหญ่ขนาดใหญ่ พิเศษ สีชมพู จำนวน ๑๔ ตัว

๑. ความต้องการ กางเกงผู้ป่วย ผู้ใหญ่ขนาดใหญ่ พิเศษ สีชมพู จำนวน ๑๔ ตัว (กายภาพ)
๒. วัตถุประสงค์ เพื่อให้ผู้ป่วยสวมใส่ ขณะทำกายภาพในแผนกกายภาพโรงพยาบาลอรัญประเทศ
๓. คุณสมบัติทั่วไป

- เป็นผ้าคอมทิวิล ชนิดเส้นด้ายไม่น้อยกว่า ๒๑๐ เส้น/ ๑ ตารางนิ้ว (เส้นด้ายยืน + เส้นด้ายพุ่ง) ด้ายทอเบอร์ ๔๕ x ๓๔ (±๓) พิมพ์โลโก้ รพ.อรัญประเทศ ๒๕๖๖ ขนาดเส้นผ่าศูนย์กลาง ๑.๓ นิ้ว เป็นแนวตลอดทั้งผืนผ้า ด้วยหมึกสีชมพูเข้มอย่างดี ไม่หลุดลอกเมื่อซักล้าง
- ตัดเย็บสำเร็จรูปโดยมีขนาดความยาว ๔๐ นิ้ว รอบตัว ๖๐ นิ้ว รอบปลายขา ๓๐ นิ้ว
- ลักษณะเป็นเชือกผูก (ตามรูปตัวอย่าง)

หมายเหตุ ผู้ขายขอตัวอย่างได้ที่งานซักฟอก โรงพยาบาลอรัญประเทศ

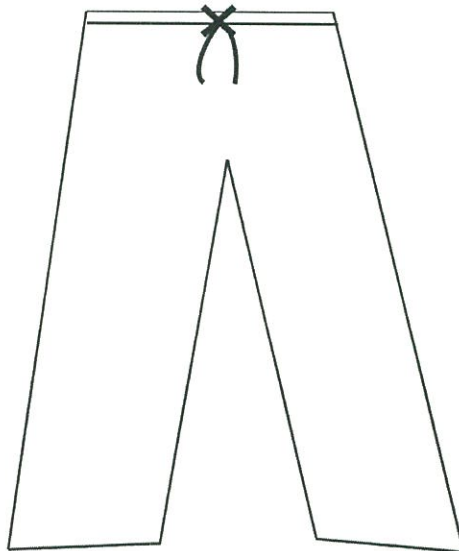

คณะกรรมการกำหนดคุณลักษณะเฉพาะ

ลงชื่อ.....ประธานกรรมการ
(นางจิราภรณ์ อ่อนน้อม)
พยาบาลวิชาชีพชำนาญการ

ลงชื่อ.....กรรมการ
(นางสาวรำไพ หาญมนต์)
พยาบาลวิชาชีพชำนาญการ

ลงชื่อ.....กรรมการ
(นางพเยาว์ เกวาระจิต)
นักกายภาพบำบัดชำนาญการ

รายละเอียดคุณลักษณะเฉพาะ วัสดุเครื่องแต่งกายสำหรับผู้ป่วย
โรงพยาบาลรัฐประเทศ จังหวัดสระแก้ว

รายการที่ ๖๔ ชุดปฏิบัติงานสำหรับเจ้าหน้าที่ คอวีสีเทา จำนวน ๑๒ ชุด

- ๑. ความต้องการ ชุดปฏิบัติงานสำหรับเจ้าหน้าที่ คอวีสีเทา จำนวน ๑๒ ชุด (กายภาพ)
- ๒. วัตถุประสงค์ ใช้ปฏิบัติงานในแผนกกายภาพ
- ๓. คุณสมบัติทั่วไป

๓.๑ ชนิดของผ้าที่ใช้ในการตัดเย็บ เป็นผ้าโพลีเอสเตอร์ ๖๕% เรยอน ๓๕% ขนาดเส้นด้ายเบอร์ ๓๔/๒x๓๔/๒ จำนวน เส้นด้ายยืนและเส้นด้ายพุ่งรวมกันไม่น้อยกว่า ๑๑๘ เส้นใน ๑ ตารางนิ้ว โดยมีเอกสารรับรองการตรวจสอบจากสถาบันพัฒนาอุตสาหกรรมสิ่งทอ สีเทา

๓.๒ เนื้อผ้าไม่ยืด ไม่หด ซักแล้วสีไม่ตก

๓.๓ วิธีการเย็บและขนาดชุดปฏิบัติการ

๓.๓.๑ เสื้อชุดปฏิบัติการชาย-หญิง สำเร็จรูปคอวีและขนาดของตัวเสื้อ ติดกระเป๋ ๒ ใบ ด้านหน้า ขนาดความกว้าง ๖ นิ้ว ยาว ๗ นิ้ว กางเกงมีกระเป๋ข้าง ๒ ใบ ขนาดความกว้าง ๘ นิ้ว ยาว ๑๐ นิ้ว ขอตัวอย่างได้ที่ตึกกายภาพ โรงพยาบาลรัฐประเทศ

๓.๓.๒ ขนาดชุดปฏิบัติการ

เสื้อปฏิบัติงานหญิง

รายละเอียด	ขนาด (นิ้ว)			หน่วยนับ	จำนวน
	ไหล่	รอบอก	เสืยยาว		
S	๓๕	๓๘	๒๖	ตัว	๔
M	๓๖	๔๐	๒๗	ตัว	๒
L	๓๗	๔๒	๒๘	ตัว	๒
XL	๓๘	๔๔	๒๙	ตัว	๔
รวม				ตัว	๒๐

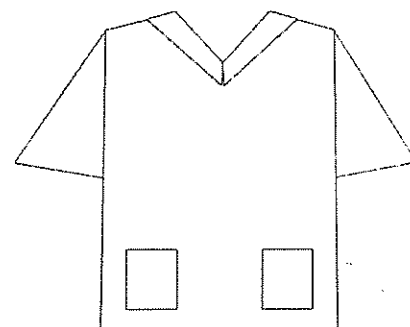

กางเกงปฏิบัติงานหญิง (เอวขอบยางยืดและมีหูรูดเชือกผูก)

รายละเอียด	ขนาด (นิ้ว)			หน่วยนับ	จำนวน
	เอว	รอบสะโพก	ความยาว		
S	๒๔-๒๖	๓๔-๓๖	๓๙	ตัว	-
M	๒๗-๒๙	๓๗-๓๘	๓๙	ตัว	๔
L	๓๐-๓๒	๓๙-๔๑	๓๙	ตัว	๕
XL	๓๓-๓๕	๔๒-๔๓	๔๐	ตัว	๓
รวม				ตัว	๒๐

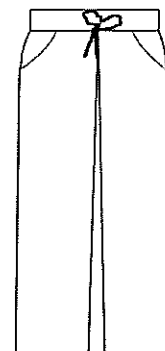

คณะกรรมการกำหนดคุณลักษณะเฉพาะ

ลงชื่อ.....ประธานกรรมการ
(นางจิราภรณ์ อ่อนน้อม)
พยาบาลวิชาชีพชำนาญการ

ลงชื่อ.....กรรมการ
(นางสาวรพีพร หาญมนต์)
พยาบาลวิชาชีพชำนาญการ

ลงชื่อ.....กรรมการ
(นางพเยาว์ เกาหวะริต)
นักกายภาพบำบัดชำนาญการ

รายละเอียดคุณลักษณะเฉพาะ วัสดุเครื่องแต่งกายสำหรับผู้ป่วย
โรงพยาบาลอรัญประเทศ จังหวัดสระแก้ว

รายการที่ ๖๕ หมวกคลุมผม สีเขียวมาตรฐานห้องผ่าตัด จำนวน ๒๐๐ ใบ

๑. ความต้องการ หมวกคลุมผม สีเขียวมาตรฐานห้องผ่าตัด จำนวน ๒๐๐ ใบ (ห้องผ่าตัด)
๒. วัตถุประสงค์ ใช้ปฏิบัติงานในห้องผ่าตัด
๓. คุณสมบัติทั่วไป

- ชนิดของผ้าที่ใช้ในการตัดเย็บเป็นผ้าคอตตอน ๑๐๐% จำนวนเส้นด้ายแนวตั้งและแนวนอนไม่น้อยกว่า ๑๔๐ เส้น/ตารางนิ้ว โดยมีเอกสารรับรองการตรวจสอบจากสถาบันพัฒนาอุตสาหกรรมสิ่งทอ ขนาดเส้นด้ายทอเบอร์ ๒๐ x ๒๐ (+๒,-๒) (เส้นด้ายยืนต้องไม่น้อยกว่า ๘๐ เส้น + เส้นด้ายพุ่งต้องไม่น้อยกว่า ๖๐ เส้น)
- ตัดเย็บสำเร็จรูป มีเชือกผูกด้านหลังขนาดความกว้าง ๑ เซนติเมตร ความยาวไม่น้อยกว่า ๑๒ นิ้ว
- รอบศีรษะขนาด ๑๓ นิ้ว ความสูง ๕.๕ นิ้ว

หมายเหตุ ผู้ขายขอตัวอย่างได้ที่ห้องผ่าตัดโรงพยาบาลอรัญประเทศ

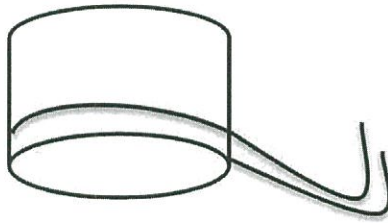

คณะกรรมการกำหนดคุณลักษณะเฉพาะ

ลงชื่อ.....ประธานกรรมการ
(นางจิราภรณ์ อ่อนน้อม)
พยาบาลวิชาชีพชำนาญการ

ลงชื่อ.....กรรมการ
(นางสาวรำไพ หาญมนต์)
พยาบาลวิชาชีพชำนาญการ

ลงชื่อ.....กรรมการ
(นางเพ็ญวิภา เภาวะริต)
นักกายภาพบำบัดชำนาญการ

รายละเอียดคุณลักษณะเฉพาะ วัสดุเครื่องแต่งกายสำหรับผู้ป่วย
โรงพยาบาลรัฐประเทศ จังหวัดสระแก้ว

รายการที่ ๖๖ ชุดปฏิบัติงานสำหรับเจ้าหน้าที่ สีม่วงเข้ม จำนวน ๕๐ ชุด

- ๑. ความต้องการ ชุดปฏิบัติงานสำหรับเจ้าหน้าที่ สีม่วงเข้ม จำนวน ๕๐ ชุด (หอ NICU)
- ๒. วัตถุประสงค์ ใช้ปฏิบัติงานในห้องผู้ป่วยหนัก
- ๓. คุณสมบัติทั่วไป

๓.๑ ชนิดของผ้าที่ใช้ในการตัดเย็บ เป็นผ้าโพลีเอสเตอร์ ๖๕% เรยอน ๓๕% ขนาดเส้นด้ายเบอร์ ๓๔/๒x๓๔/๒ จำนวน เส้นด้ายยืนและเส้นด้ายพุ่งรวมกันไม่น้อยกว่า ๑๑๘ เส้นใน ๑ ตารางนิ้ว โดยมีเอกสารรับรองการตรวจสอบจากสถาบันพัฒนาอุตสาหกรรมสิ่งทอ สีม่วงเข้ม

๓.๒ เนื้อผ้าไม่ยืด ไม่หด ซักแล้วสีไม่ตก

๓.๓ วิธีการเย็บและขนาดชุดปฏิบัติการ

๓.๓.๑ เสื้อชุดปฏิบัติการชาย-หญิง สำเร็จรูปคอวี ส่วนคอเสื้อใช้ผ้าสีฟ้าและสีชมพูขนาดของตัวเสื้อ ติดกระเป๋ ๒ ใบ ด้านหน้า ขนาดความกว้าง ๖ นิ้ว ยาว ๗ นิ้ว กางเกงมีกระเป๋ข้าง ๒ ใบ ขนาดความกว้าง ๘ นิ้ว ยาว ๑๐ นิ้ว ขอดูตัวอย่างได้ที่ตึกผู้ป่วยหนัก โรงพยาบาลรัฐประเทศ

๓.๓.๒ ขนาดชุดปฏิบัติการ

เสื้อปฏิบัติงานหญิง

รายละเอียด	ขนาด (นิ้ว)			หน่วยนับ	จำนวน
	ไหล่	รอบอก	เสื้อมยาว		
S	๑๕	๓๘	๒๖	ตัว	๒
M	๑๖	๔๐	๒๗	ตัว	๒๕
L	๑๗	๔๒	๒๘	ตัว	๑๒
XL	๑๘	๔๔	๒๙	ตัว	๑๑
รวม				ตัว	๕๐

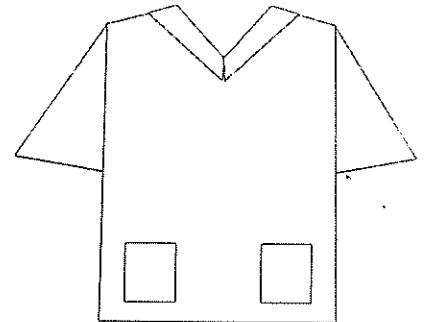

กางเกงปฏิบัติงานหญิง (เอวขอบยางยืดและมีหูรูดเชือกผูก)

รายละเอียด	ขนาด (นิ้ว)			หน่วยนับ	จำนวน
	เอว	รอบสะโพก	ความยาว		
S	๒๔-๒๖	๓๔-๓๖	๓๙	ตัว	-
M	๒๗-๒๙	๓๗-๓๘	๓๙	ตัว	๔
L	๓๐-๓๒	๓๙-๔๑	๓๙	ตัว	๒๔
XL	๓๓-๓๕	๔๒-๔๓	๔๐	ตัว	๒๒
รวม				ตัว	๕๐

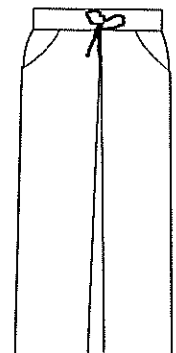

คณะกรรมการกำหนดคุณลักษณะเฉพาะ

ลงชื่อ.....ประธานกรรมการ
(นางจิราภรณ์ อ่อนน้อม)
พยาบาลวิชาชีพชำนาญการ

ลงชื่อ.....กรรมการ
(นางสาวรพี หาดมนต์)
พยาบาลวิชาชีพชำนาญการ

ลงชื่อ.....กรรมการ
(นางพเยาว์ เกาหาริต)
นักกายภาพบำบัดชำนาญการ

รายละเอียดคุณลักษณะเฉพาะ วัสดุเครื่องแต่งกายสำหรับผู้ป่วย
โรงพยาบาลอรัญประเทศ จังหวัดสระแก้ว

รายการที่ ๖๗ กางเกงผู้ป่วย ผู้ใหญ่ขนาดใหญ่พิเศษ สีม่วงเข้ม จำนวน ๓๐ ตัว

๑. ความต้องการ กางเกงผู้ป่วย ผู้ใหญ่ขนาดใหญ่พิเศษ สีม่วงเข้ม จำนวน ๓๐ ตัว (ตึก สามัญศัลยกรรม)
๒. วัตถุประสงค์ เพื่อให้ผู้ป่วยสวมใส่ ขณะพักรักษาในโรงพยาบาลอรัญประเทศ
๓. คุณสมบัติทั่วไป

- เป็นผ้าคอมทวิล ชนิดเส้นด้ายไม่น้อยกว่า ๒๑๐ เส้น/ ๑ ตารางนิ้ว (เส้นด้ายยืน + เส้นด้ายพุ่ง) ด้ายทอเบอร์ ๔๕ x ๓๔ (± ๓) พิมพ์โลโก้ รพ.อรัญประเทศ ๒๕๖๖ ขนาดเส้นผ่าศูนย์กลาง ๑.๓ นิ้ว เป็นแนวตลอดทั้งผืนผ้า ด้วยหมึกสีเขียวเข้มอย่างดี ไม่หลุดลอกเมื่อซักล้าง

- ตัดเย็บสำเร็จรูปโดยมีขนาดความยาว ๔๐ นิ้ว รอบตัว ๖๐ นิ้ว รอบปลายขา ๓๐ นิ้ว
- ลักษณะเป็นเชือกผูก (ตามรูปตัวอย่าง)

หมายเหตุ ผู้ชายขอตัวอย่างได้ที่งานซักฟอก โรงพยาบาลอรัญประเทศ

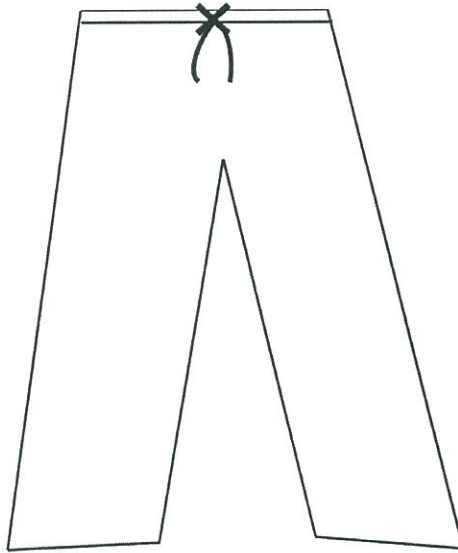

คณะกรรมการกำหนดคุณลักษณะเฉพาะ

ลงชื่อ.....ประธานกรรมการ
(นางจิราภรณ์ อ่อนน้อม)
พยาบาลวิชาชีพชำนาญการ

ลงชื่อ.....กรรมการ
(นางสาวร่ำไพ หาญมนต์)
พยาบาลวิชาชีพชำนาญการ

ลงชื่อ.....กรรมการ
(นางเพ็ญวิภา เภาวระริต)
นักกายภาพบำบัดชำนาญการ

รายละเอียดคุณลักษณะเฉพาะ วัสดุเครื่องแต่งกายสำหรับผู้ป่วย
โรงพยาบาลอรัญประเทศ จังหวัดสระแก้ว

รายการที่ ๖๘ ผ้าถุงผู้ป่วย ผู้ใหญ่ขนาดใหญ่พิเศษ สีม่วงเข้ม จำนวน ๓๐ ตัว

๑. ความต้องการ ผ้าถุงผู้ป่วย ผู้ใหญ่ขนาดใหญ่พิเศษ สีม่วงเข้ม จำนวน ๓๐ ตัว (ตึก สามัญศัลยกรรม)
๒. วัตถุประสงค์ เพื่อให้ผู้ป่วยสวมใส่ ขณะพักรักษาในโรงพยาบาลอรัญประเทศ
๓. คุณสมบัติทั่วไป

- เป็นผ้าคอมทวิล ชนิดเส้นด้ายไม่น้อยกว่า ๒๑๐ เส้น/ ๑ ตารางนิ้ว (เส้นด้ายยืน + เส้นด้ายพุ่ง) ด้ายทอเบอร์ ๔๕ x ๓๔ (± ๓) พิมพ์โลโก้ รพ.อรัญประเทศ ๒๕๖๖ ขนาดเส้นผ่าศูนย์กลาง ๑.๓ นิ้ว เป็นแนวตลอดทั้งผืนผ้า ด้วยหมึกสีขาวเข้มอย่างดี ไม่หลุดลอกเมื่อซักล้าง

- ตัดเย็บเป็นผ้าถุงสำเร็จรูป ขนาดกว้าง ๔๒ นิ้ว สูง ๗๘ นิ้ว
- ลักษณะเป็นผ้าถุง (ตามรูปตัวอย่าง)

หมายเหตุ ผู้ขายขอตัวอย่างได้ที่งานซักฟอก โรงพยาบาลอรัญประเทศ

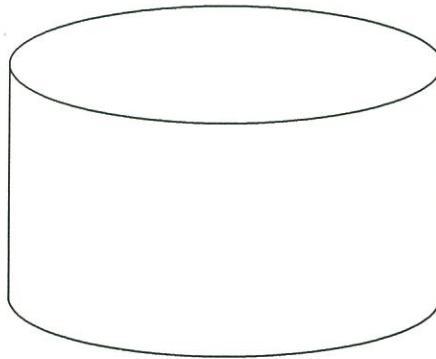

คณะกรรมการกำหนดคุณลักษณะเฉพาะ

ลงชื่อ.....ประธานกรรมการ
(นางจิราภรณ์ อ่อนน้อม)
พยาบาลวิชาชีพชำนาญการ

ลงชื่อ.....กรรมการ
(นางสาวรำไพ หาญมนต์)
พยาบาลวิชาชีพชำนาญการ

ลงชื่อ.....กรรมการ
(นางพเยาว์ เกาวะริต)
นักกายภาพบำบัดชำนาญการ

รายละเอียดคุณลักษณะเฉพาะ วัสดุเครื่องแต่งกายสำหรับผู้ป่วย
โรงพยาบาลอรัญประเทศ จังหวัดสระแก้ว

รายการที่ ๖๙ เสื้อผู้ป่วย ผู้ใหญ่ขนาดใหญ่พิเศษ สีม่วงเข้ม จำนวน ๓๐ ตัว

๑. ความต้องการ เสื้อผู้ป่วย ผู้ใหญ่ขนาดใหญ่พิเศษ สีม่วงเข้ม จำนวน ๓๐ ตัว (ตึก สามัญศัลยกรรม)
๒. วัตถุประสงค์ เพื่อให้ผู้ป่วยสวมใส่ ขณะพักรักษาในโรงพยาบาลอรัญประเทศ
๓. คุณสมบัติทั่วไป

- เป็นผ้าคอตทิล ชนิดเส้นด้ายไม่น้อยกว่า ๒๑๐ เส้น/ ๑ ตารางนิ้ว (เส้นด้ายยืน + เส้นด้ายพุ่ง)
ด้ายทอเบอร์ ๔๕x ๓๔ (±๓) พิมพ์โลโก้รพ.อรัญประเทศ ๒๕๖๖ ขนาดเส้นผ่าศูนย์กลาง ๑.๓ นิ้ว เป็นแนว
ตลอดทั้งผืนผ้า ด้วยหมึกสีเขียวเข้มอย่างดี ไม่หลุดลอกเมื่อซักล้าง
- ตัดเย็บสำเร็จรูป โดยมีขนาดใหญ่พิเศษ ไหล่กว้าง ๒๒ นิ้ว รอบอก ๕๔-๕๖ นิ้ว ความยาว ๓๐ นิ้ว
แขนยาว ๙ นิ้ว รอบปลายแขน ๑๘ นิ้ว
- ลักษณะเป็นเสื้อคอกลม ผ่าด้านหน้าป้ายข้าง เชือกผูก ๕ คู่ ติดกระเป๋าด้านล่าง ๑ ใบ (ตามรูป
ตัวอย่าง)

หมายเหตุ ผู้ชายขอตัวอย่างได้ที่งานซักฟอก โรงพยาบาลอรัญประเทศ

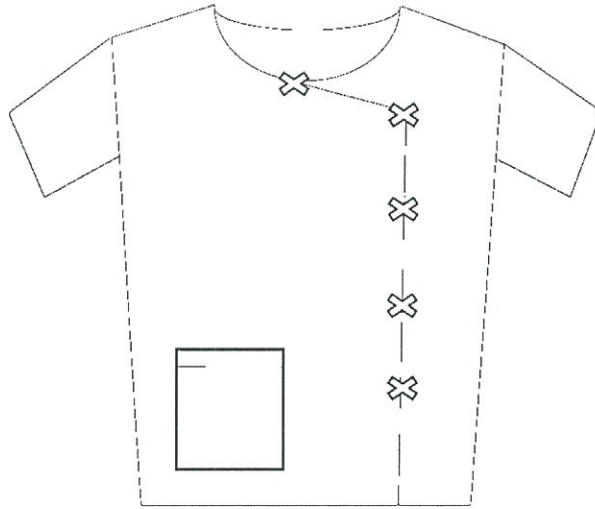

คณะกรรมการกำหนดคุณลักษณะเฉพาะ

ลงชื่อ.....ประธานกรรมการ
(นางจิราภรณ์ อ่อนน้อม)
พยาบาลวิชาชีพชำนาญการ

ลงชื่อ.....กรรมการ
(นางสาวรำไพ หาญมนต์)
พยาบาลวิชาชีพชำนาญการ

ลงชื่อ.....กรรมการ
(นางพเยาว์ เกวาระริต)
นักกายภาพบำบัดชำนาญการ

รายละเอียดคุณลักษณะเฉพาะ วัสดุเครื่องแต่งกายสำหรับผู้ป่วย
โรงพยาบาลอรัญประเทศ จังหวัดสระแก้ว

รายการที่ ๗๐ เสื้อผู้ป่วย ผู้ใหญ่ขนาดใหญ่พิเศษ สีฟ้าพาสเทล จำนวน ๒๐ ตัว

๑. ความต้องการ เสื้อผู้ป่วย ผู้ใหญ่ขนาดใหญ่พิเศษ สีฟ้าพาสเทล จำนวน ๒๐ ตัว (ตึก อุบัติเหตุ อุกฉิม)
๒. วัตถุประสงค์ เพื่อให้ผู้ป่วยสวมใส่ ขณะพักรักษาในโรงพยาบาลอรัญประเทศ
๓. คุณสมบัติทั่วไป

- เป็นผ้าคอตทิล ชนิดเส้นด้ายไม่น้อยกว่า ๒๑๐ เส้น/ ๑ ตารางนิ้ว (เส้นด้ายยืน + เส้นด้ายพุ่ง)
ด้ายทอเบอร์ ๔๕x ๓๔ (±๓) พิมพ์โลโก้รพ.อรัญประเทศ ๒๕๖๖ ขนาดเส้นผ่าศูนย์กลาง ๑.๓ นิ้ว เป็นแนว
ตลอดทั้งผืนผ้า ด้วยหมึกสีฟ้าเข้มอย่างดี ไม่หลุดลอกเมื่อซักล้าง
- ตัดเย็บสำเร็จรูป โดยมีขนาดใหญ่พิเศษ ไหล่กว้าง ๒๒ นิ้ว รอบอก ๕๔-๕๖ นิ้ว ความยาว ๓๐ นิ้ว
แขนยาว ๙ นิ้ว รอบปลายแขน ๑๘ นิ้ว
- ลักษณะเป็นเสื้อคอกลม ผ่าด้านหน้าป้ายข้าง เชือกผูก ๕ คู่ ติดกระเป๋าด้านล่าง ๑ ใบ (ตามรูป
ตัวอย่าง)

หมายเหตุ ผู้ชายขอชุดตัวอย่างได้ที่งานซักฟอก โรงพยาบาลอรัญประเทศ

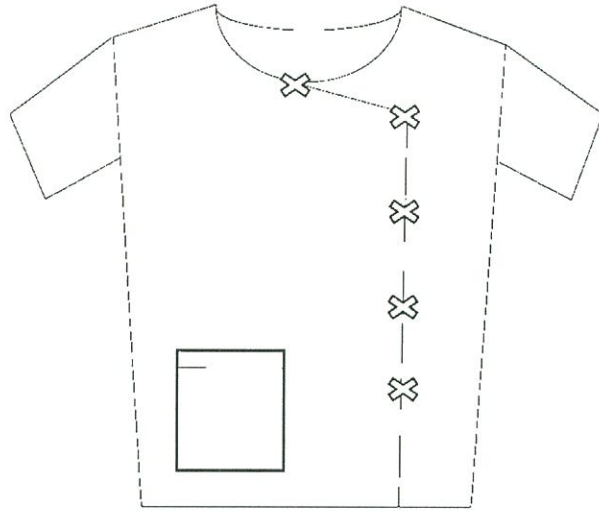

คณะกรรมการกำหนดคุณลักษณะเฉพาะ

ลงชื่อ.....ประธานกรรมการ
(นางจิราภรณ์ อ่อนน้อม)
พยาบาลวิชาชีพชำนาญการ

ลงชื่อ.....กรรมการ
(นางสาวรพี หาดมนต์)
พยาบาลวิชาชีพชำนาญการ

ลงชื่อ.....กรรมการ
(นางพเยาว์ เกวาระจิต)
นักกายภาพบำบัดชำนาญการ

รายละเอียดคุณลักษณะเฉพาะ วัสดุเครื่องแต่งกายสำหรับผู้ป่วย
โรงพยาบาลอรัญประเทศ จังหวัดสระแก้ว

รายการที่ ๗๑ กางเกงผู้ป่วย ผู้ใหญ่ขนาดใหญ่พิเศษ สีฟ้าพาสเทล จำนวน ๒๐ ตัว

๑. ความต้องการ กางเกงผู้ป่วย ผู้ใหญ่ขนาดใหญ่พิเศษ สีฟ้าพาสเทล จำนวน ๒๐ ตัว (ตึก อุบัติเหตุ ฉุกฉิน)
๒. วัตถุประสงค์ เพื่อให้ผู้ป่วยสวมใส่ ขณะพักรักษาในโรงพยาบาลอรัญประเทศ
๓. คุณสมบัติทั่วไป
 - เป็นผ้าคอมทิวล ชนิดเส้นด้ายไม่น้อยกว่า ๒๑๐ เส้น/ ๑ ตารางนิ้ว (เส้นด้ายยืน + เส้นด้ายพุ่ง) ด้ายทอเบอร์ ๔๕ x ๓๔ (± 3) พิมพ์โลโก้ รพ.อรัญประเทศ ๒๕๖๖ ขนาดเส้นผ่าศูนย์กลาง ๑.๓ นิ้ว เป็นแนวตลอดทั้งผืนผ้า ด้วยหมึกสีฟ้าเข้มอย่างดี ไม่หลุดลอกเมื่อซักล้าง
 - ตัดเย็บสำเร็จรูปโดยมีขนาดความยาว ๔๐ นิ้ว รอบตัว ๖๐ นิ้ว รอบปลายขา ๓๐ นิ้ว
 - ลักษณะเป็นเชือกผูก (ตามรูปตัวอย่าง)

หมายเหตุ ผู้ชายขอตัวอย่างได้ที่งานซักฟอก โรงพยาบาลอรัญประเทศ

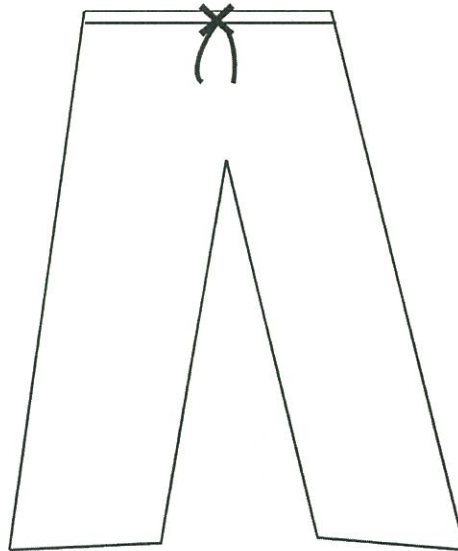

คณะกรรมการกำหนดคุณลักษณะเฉพาะ

ลงชื่อ.....ประธานกรรมการ
(นางจิราภรณ์ อ่อนน้อม)
พยาบาลวิชาชีพชำนาญการ

ลงชื่อ.....กรรมการ
(นางสาวรำไพ หาญมนต์)
พยาบาลวิชาชีพชำนาญการ

ลงชื่อ.....กรรมการ
(นางเพียว ภาวะริต)
นักกายภาพบำบัดชำนาญการ

รายละเอียดคุณลักษณะเฉพาะ วัสดุเครื่องแต่งกายสำหรับผู้ป่วย
โรงพยาบาลอรัญประเทศ จังหวัดสระแก้ว

รายการที่ ๗๒ ชุดปฏิบัติงานสำหรับเจ้าหน้าที่ สีฟ้าพาสเทล จำนวน ๕๐ ชุด

- ๑. ความต้องการ ชุดปฏิบัติงานสำหรับเจ้าหน้าที่ สีฟ้าพาสเทล จำนวน ๕๐ ชุด (ตีกออุบัติเหตุ อุกฉิน)
- ๒. วัตถุประสงค์ ใช้ปฏิบัติงานแผนกอุบัติเหตุฉุกเฉิน
- ๓. คุณสมบัติทั่วไป

๓.๑ ชนิดของผ้าที่ใช้ในการตัดเย็บ เป็นผ้าโพลีเอสเตอร์ ๖๕% เรยอน ๓๕% ขนาดเส้นด้ายเบอร์ ๓๔/๒x๓๔/๒ จำนวน เส้นด้ายยืนและเส้นด้ายพุ่งรวมกันไม่น้อยกว่า ๑๑๘ เส้นใน ๑ ตารางนิ้ว โดยมีเอกสารรับรองการตรวจสอบจากสถาบันพัฒนาอุตสาหกรรมสิ่งทอ สีฟ้าพาสเทล

๓.๒ เนื้อผ้าไม่ยืด ไม่หด ซักแล้วสีไม่ตก

๓.๓ วิธีการเย็บและขนาดชุดปฏิบัติการ

๓.๓.๑ เสื้อชุดปฏิบัติการชาย-หญิง สำเร็จรูปคอวีและขนาดของตัวเสื้อ ติดกระเป๋ ๒ ใบ ด้านหน้า ขนาดความกว้าง ๖ นิ้ว ยาว ๗ นิ้ว กางเกงมีกระเป๋ข้าง ๒ ใบ ขนาดความกว้าง ๘ นิ้ว ยาว ๑๐ นิ้ว ขอดูตัวอย่างได้ที่ตึกผู้ป่วยหนัก โรงพยาบาลอรัญประเทศ

๓.๓.๒ ขนาดชุดปฏิบัติการ

เสื้อปฏิบัติงานหญิง

รายละเอียด	ขนาด (นิ้ว)			หน่วยนับ	จำนวน
	ไหล่	รอบอก	เสื้อยาว		
S	๑๕	๓๘	๒๖	ตัว	๕
M	๑๖	๔๐	๒๗	ตัว	๑๐
L	๑๗	๔๒	๒๘	ตัว	๑๐
XL	๑๘	๔๔	๒๙	ตัว	๕
รวม				ตัว	๓๐

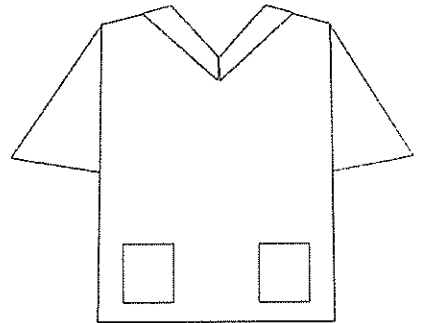

กางเกงปฏิบัติงานหญิง (เอวขอบยางยืดและมีหูรูดเชือกผูก)

รายละเอียด	ขนาด (นิ้ว)			หน่วยนับ	จำนวน
	เอว	รอบสะโพก	ความยาว		
S	๒๔-๒๖	๓๔-๓๖	๓๙	ตัว	๕
M	๒๗-๒๙	๓๗-๓๘	๓๙	ตัว	๑๐
L	๓๐-๓๒	๓๙-๔๑	๓๙	ตัว	๑๐
XL	๓๓-๓๕	๔๒-๔๓	๔๐	ตัว	๕
รวม				ตัว	๓๐

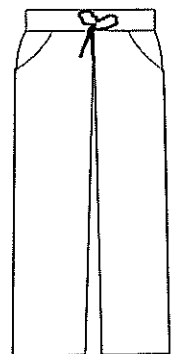

คณะกรรมการกำหนดคุณลักษณะเฉพาะ

ลงชื่อ.....ประธานกรรมการ
(นางจิราภรณ์ อ่อนน้อม)
พยาบาลวิชาชีพชำนาญการ

ลงชื่อ.....กรรมการ
(นางสาวรำไพ หาญมนต์)
พยาบาลวิชาชีพชำนาญการ

ลงชื่อ.....กรรมการ
(นางเพียรวิภาวรี)
นักกายภาพบำบัดชำนาญการ

เสื้อปฏิบัติงานชาย

รายละเอียด	ขนาด (นิ้ว)			หน่วยนับ	จำนวน
	ไหล่	รอบอก	เสื้อยาว		
M	๑๘	๔๖	๒๙	ตัว	๕
L	๑๙	๔๘	๒๙	ตัว	๕
XL	๒๐	๕๐	๓๐	ตัว	๕
XXL	๒๒	๕๔	๓๑	ตัว	๕
รวม				ตัว	๒๐

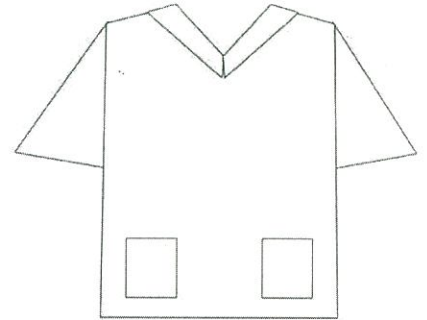

กางเกงปฏิบัติงานชาย (เอวขอบยางยืดและมีหูรูดเชือกผูก)

รายละเอียด	ขนาด (นิ้ว)			หน่วยนับ	จำนวน
	เอว	รอบสะโพก	ความยาว		
M	๓๐-๓๒	๓๙-๔๑	๓๙	ตัว	๕
L	๓๓-๓๖	๔๒-๔๓	๔๐	ตัว	๕
XL	๓๖-๓๘	๔๔-๔๕	๔๐	ตัว	๕
XXL	๓๙-๔๑	๔๖-๔๗	๔๐	ตัว	๕
รวม				ตัว	๒๐

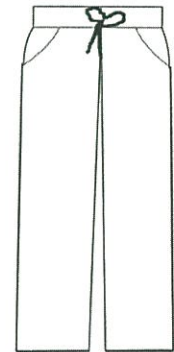

หมายเหตุ ผู้ชายขอชุดตัวอย่างได้ที่ตึกอุบัติเหตุ อุบัติเหตุฉุกเฉินโรงพยาบาลรัฐประเทศ

คณะกรรมการกำหนดคุณลักษณะเฉพาะ

ลงชื่อ.....ประธานกรรมการ
 (นางจิราภรณ์ อ่อนน้อม)
 พยาบาลวิชาชีพชำนาญการ

ลงชื่อ.....กรรมการ
 (นางสาวรำไพ หาญมนต์)
 พยาบาลวิชาชีพชำนาญการ

ลงชื่อ.....กรรมการ
 (นางเพียว ภาวะรัต)
 นักกายภาพบำบัดชำนาญการ

รายละเอียดคุณลักษณะเฉพาะ วัสดุเครื่องแต่งกายสำหรับผู้ป่วย
โรงพยาบาลรัฐประเทศ จังหวัดสระแก้ว

รายการที่ ๗๓ ชุดปฏิบัติงานสำหรับเจ้าหน้าที่ สีเทา จำนวน ๑๐ ชุด

- ๑. ความต้องการ ชุดปฏิบัติงานสำหรับเจ้าหน้าที่ สีเทา จำนวน ๑๐ ชุด (หอผู้ป่วยหนัก)
- ๒. วัตถุประสงค์ ใช้ปฏิบัติงานในห้องผู้ป่วยหนัก
- ๓. คุณสมบัติทั่วไป

๓.๑ ชนิดของผ้าที่ใช้ในการตัดเย็บ เป็นผ้าโพลีเอสเตอร์ ๖๕% เรยอน ๓๕% ขนาดเส้นด้ายเบอร์ ๓๔/๒x๓๔/๒ จำนวน เส้นด้ายยืนและเส้นด้ายพุ่งรวมกันไม่น้อยกว่า ๑๑๘ เส้นใน ๑ ตารางนิ้ว โดยมีเอกสารรับรองการตรวจสอบจากสถาบันพัฒนาอุตสาหกรรมสิ่งทอ สีเทา

๓.๓ วิธีการเย็บและขนาดชุดปฏิบัติการ

๓.๓.๑ เสื้อชุดปฏิบัติการชาย-หญิง สำเร็จรูปคอวีและขนาดของตัวเสื้อ ติดกระเป๋าสองใบ ด้านหน้า ขนาดความกว้าง ๖ นิ้ว ยาว ๗ นิ้ว กางเกงมีกระเป๋าสองข้าง ๒ ใบ ขนาดความกว้าง ๘ นิ้ว ยาว ๑๐ นิ้ว ขอดูตัวอย่างได้ที่ตึกผู้ป่วยหนัก โรงพยาบาลรัฐประเทศ

๓.๓.๒ ขนาดชุดปฏิบัติการ

เสื้อปฏิบัติงานหญิง

รายละเอียด	ขนาด (นิ้ว)			หน่วยนับ	จำนวน
	ไหล่	รอบอก	เสื้อยาว		
S	๑๕	๓๘	๒๖	ตัว	
M	๑๖	๔๐	๒๗	ตัว	๔
L	๑๗	๔๒	๒๘	ตัว	๓
XL	๑๘	๔๔	๒๙	ตัว	๓
รวม				ตัว	๑๐

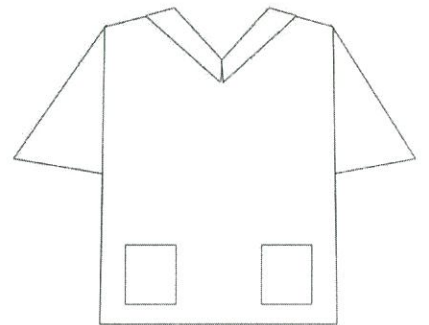

กางเกงปฏิบัติงานหญิง (เอวขอบยางยืดและมีหูรูดเชือกผูก)

รายละเอียด	ขนาด (นิ้ว)			หน่วยนับ	จำนวน
	เอว	รอบสะโพก	ความยาว		
S	๒๔-๒๖	๓๔-๓๖	๓๙	ตัว	
M	๒๗-๒๙	๓๗-๓๘	๓๙	ตัว	๔
L	๓๐-๓๒	๓๙-๔๑	๓๙	ตัว	๓
XL	๓๓-๓๕	๔๒-๔๓	๔๐	ตัว	๓
รวม				ตัว	๑๐

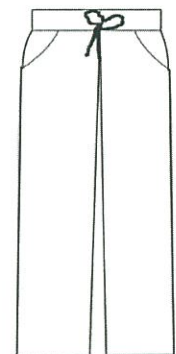

คณะกรรมการกำหนดคุณลักษณะเฉพาะ

ลงชื่อ.....ประธานกรรมการ
(นางจิราภรณ์ อ่อนน้อม)
พยาบาลวิชาชีพชำนาญการ

ลงชื่อ.....กรรมการ
(นางสาวรพี หาดมุนต์)
พยาบาลวิชาชีพชำนาญการ

ลงชื่อ.....กรรมการ
(นางเพ็ญวิภา เภาวรริต)
นักกายภาพบำบัดชำนาญการ

รายละเอียดคุณลักษณะเฉพาะ วัสดุเครื่องแต่งกายสำหรับผู้ป่วย
 โรงพยาบาลรัฐประเทศ จังหวัดสระแก้ว
รายการที่ ๗๔ ชุดปฏิบัติงานสำหรับเจ้าหน้าที่ สีเหลืองอ่อน จำนวน ๑๐ ชุด

๑. ความต้องการ ชุดปฏิบัติงานสำหรับเจ้าหน้าที่ สีเหลืองอ่อน จำนวน ๑๐ ชุด (หอผู้ป่วยหนัก)
๒. วัตถุประสงค์ ใช้ปฏิบัติงานในห้องผู้ป่วยหนัก
๓. คุณสมบัติทั่วไป

๓.๑ ชนิดของผ้าที่ใช้ในการตัดเย็บ เป็นผ้าโพลีเอสเตอร์ ๖๕% เรยอน ๓๕% ขนาดเส้นด้ายเบอร์ ๓๔/๒x๓๔/๒ จำนวน เส้นด้ายยืนและเส้นด้ายพุ่งรวมกันไม่น้อยกว่า ๑๑๘ เส้นใน ๑ ตารางนิ้ว โดยมีเอกสารรับรองการตรวจสอบจากสถาบันพัฒนาอุตสาหกรรมสิ่งทอ สีเหลืองอ่อน

๓.๒ เนื้อผ้าไม่ยืด ไม่หด ซักแล้วสีไม่ตก

๓.๓ วิธีการเย็บและขนาดชุดปฏิบัติการ

๓.๓.๑ เสื้อชุดปฏิบัติการชาย-หญิง สำเร็จรูปคอวีและขนาดของตัวเสื้อ ติดกระเป่า ๒ ใบ ด้านหน้า ขนาดความกว้าง ๖ นิ้ว ยาว ๗ นิ้ว กางเกงมีกระเป่าข้าง ๒ ใบ ขนาดความกว้าง ๘ นิ้ว ยาว ๑๐ นิ้ว ขอดูตัวอย่างได้ที่ตึกผู้ป่วยหนัก โรงพยาบาลรัฐประเทศ

๓.๓.๒ ขนาดชุดปฏิบัติการ

เสื้อปฏิบัติงานหญิง

รายละเอียด	ขนาด (นิ้ว)			หน่วยนับ	จำนวน
	ไหล่	รอบอก	เสื้อมยาว		
S	๑๕	๓๘	๒๖	ตัว	
M	๑๖	๔๐	๒๗	ตัว	๔
L	๑๗	๔๒	๒๘	ตัว	๓
XL	๑๘	๔๔	๒๙	ตัว	๓
รวม				ตัว	๑๐

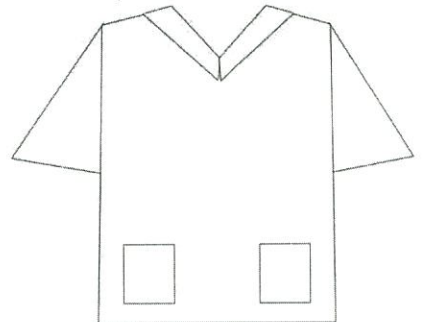

กางเกงปฏิบัติงานหญิง (เอวขอบยางยืดและมีหูรูดเชือกผูก)

รายละเอียด	ขนาด (นิ้ว)			หน่วยนับ	จำนวน
	เอว	รอบสะโพก	ความยาว		
S	๒๔-๒๖	๓๔-๓๖	๓๙	ตัว	
M	๒๗-๒๙	๓๗-๓๘	๓๙	ตัว	๔
L	๓๐-๓๒	๓๙-๔๑	๓๙	ตัว	๓
XL	๓๓-๓๕	๔๒-๔๓	๔๐	ตัว	๓
รวม				ตัว	๑๐

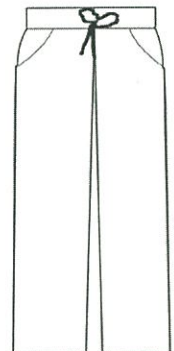

คณะกรรมการกำหนดคุณลักษณะเฉพาะ

ลงชื่อ.....ประธานกรรมการ
 (นางจิราภรณ์ อ่อนน้อม)
 พยาบาลวิชาชีพชำนาญการ

ลงชื่อ.....กรรมการ
 (นางสาวรำไพ หาญมนต์)
 พยาบาลวิชาชีพชำนาญการ

ลงชื่อ.....กรรมการ
 (นางพเยาว์ เภาวะริต)
 นักกายภาพบำบัดชำนาญการ

รายละเอียดคุณลักษณะเฉพาะ วัสดุเครื่องแต่งกายสำหรับผู้ป่วย
โรงพยาบาลอรัญประเทศ จังหวัดสระแก้ว

รายการที่ ๗๕ ผ้าถุงผู้ป่วย ผู้ใหญ่ขนาดมาตรฐาน สีเลือดหมู จำนวน ๒๐ ตัว

๑. ความต้องการ ผ้าถุงผู้ป่วย ผู้ใหญ่ขนาดมาตรฐาน สีเลือดหมู จำนวน ๒๐ ตัว (แผนกผู้ป่วยนอก)
๒. วัตถุประสงค์ เพื่อให้ผู้ป่วยสวมใส่ ขณะพักรักษาในโรงพยาบาลอรัญประเทศ
๓. คุณสมบัติทั่วไป

- เป็นผ้าคอมทวิล ชนิดเส้นด้ายไม่น้อยกว่า ๒๑๐ เส้น/ ๑ ตารางนิ้ว (เส้นด้ายยืน + เส้นด้ายพุ่ง) ด้ายทอเบอร์ ๔๕ x ๓๔ (± ๓) พิมพ์โลโก้ รพ.อรัญประเทศ ๒๕๖๖ ขนาดเส้นผ่าศูนย์กลาง ๑.๓ นิ้ว เป็นแนวตลอดทั้งผืนผ้า ด้วยหมึกสีเขียวเข้มอย่างดี ไม่หลุดลอกเมื่อซักล้าง

- ตัดเย็บเป็นผ้าถุงสำเร็จรูป ขนาดกว้าง ๔๒ นิ้ว สูง ๗๘ นิ้ว
- ลักษณะเป็นผ้าถุง (ตามรูปตัวอย่าง)

หมายเหตุ ผู้ขายขอตัวอย่างได้ที่ตึกอุบัติเหตุ-ฉุกเฉินโรงพยาบาลอรัญประเทศ

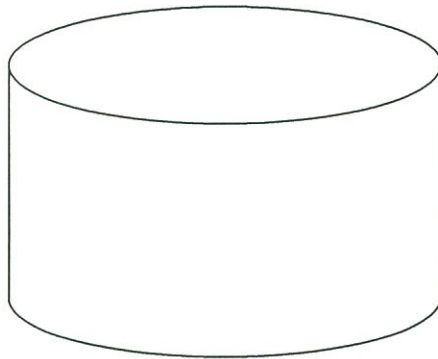

คณะกรรมการกำหนดคุณลักษณะเฉพาะ

ลงชื่อ.....ประธานกรรมการ
(นางจิราภรณ์ อ่อนน้อม)
พยาบาลวิชาชีพชำนาญการ

ลงชื่อ.....กรรมการ
(นางสาวรำไพ หาญมนต์)
พยาบาลวิชาชีพชำนาญการ

ลงชื่อ.....กรรมการ
(นางพเยาว์ เกواهرิต)
นักกายภาพบำบัดชำนาญการ

รายละเอียดคุณลักษณะเฉพาะ วัสดุเครื่องแต่งกายสำหรับผู้ป่วย
 โรงพยาบาลรัฐประเทศ จังหวัดสระแก้ว
รายการที่ ๗๖ ชุดปฏิบัติงานสำหรับเจ้าหน้าที่ สีนํ้าเงินเข้ม จำนวน ๑๐ ชุด

๑. ความต้องการ ชุดปฏิบัติงานสำหรับเจ้าหน้าที่ สีนํ้าเงินเข้ม จำนวน ๑๐ ชุด (ห่อผู้ป่วยหนัก)
๒. วัตถุประสงค์ ใช้ปฏิบัติงานในห้องผู้ป่วยหนัก
๓. คุณสมบัติทั่วไป

๓.๑ ชนิดของผ้าที่ใช้ในการตัดเย็บ เป็นผ้าโพลีเอสเตอร์ ๖๕% เรยอน ๓๕% ขนาดเส้นด้ายเบอร์ ๓๔/๒x๓๔/๒ จำนวน เส้นด้ายยืนและเส้นด้ายพุ่งรวมกันไม่น้อยกว่า ๑๑๘ เส้นใน ๑ ตารางนิ้ว โดยมีเอกสารรับรองการตรวจสอบจากสถาบันพัฒนาอุตสาหกรรมสิ่งทอ สีนํ้าเงินเข้ม

๓.๒ เนื้อผ้าไม่ยืด ไม่หด ซักแล้วสีไม่ตก

๓.๓ วิธีการเย็บและขนาดชุดปฏิบัติการ

๓.๓.๑ เสื้อชุดปฏิบัติการชาย-หญิง สำเร็จรูปคอวีและขนาดของตัวเสื้อ ติดกระเป๋าสองใบ ด้านหน้า ขนาดความกว้าง ๖ นิ้ว ยาว ๗ นิ้ว กางเกงมีกระเป๋าสองข้าง ๒ ใบ ขนาดความกว้าง ๘ นิ้ว ยาว ๑๐ นิ้ว ขอดูตัวอย่างได้ที่ตึกผู้ป่วยหนัก โรงพยาบาลรัฐประเทศ

๓.๓.๒ ขนาดชุดปฏิบัติการ

เสื้อปฏิบัติงานหญิง

รายละเอียด	ขนาด (นิ้ว)			หน่วยนับ	จำนวน
	ไหล่	รอบอก	เสื้อมยาว		
S	๑๕	๓๘	๒๖	ตัว	
M	๑๖	๔๐	๒๗	ตัว	๔
L	๑๗	๔๒	๒๘	ตัว	๓
XL	๑๘	๔๔	๒๙	ตัว	๓
รวม				ตัว	๑๐

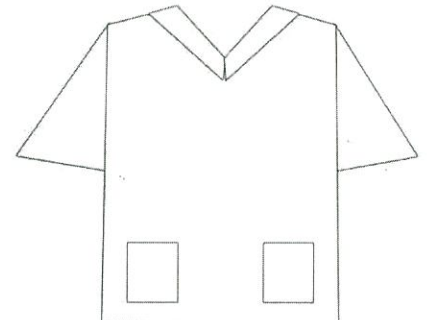

กางเกงปฏิบัติงานหญิง (เอวขอบยางยืดและมีหูรูดเชือกผูก)

รายละเอียด	ขนาด (นิ้ว)			หน่วยนับ	จำนวน
	เอว	รอบสะโพก	ความยาว		
S	๒๔-๒๖	๓๔-๓๖	๓๙	ตัว	
M	๒๗-๒๙	๓๗-๓๘	๓๙	ตัว	๔
L	๓๐-๓๒	๓๙-๔๑	๓๙	ตัว	๓
XL	๓๓-๓๕	๔๒-๔๓	๔๐	ตัว	๓
รวม				ตัว	๑๐

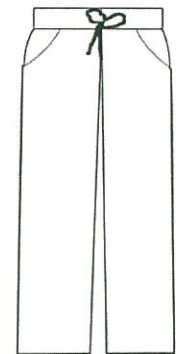

คณะกรรมการกำหนดคุณลักษณะเฉพาะ

ลงชื่อ.....ประธานกรรมการ
 (นางจิราภรณ์ อ่อนน้อม)
 พยาบาลวิชาชีพชำนาญการ

ลงชื่อ.....กรรมการ
 (นางสาวรำไพ หาญมนต์)
 พยาบาลวิชาชีพชำนาญการ

ลงชื่อ.....กรรมการ
 (นางเพ็ญวิภา ภาวระริต)
 นักกายภาพบำบัดชำนาญการ